

**M2HOME**  
DESIGN INTERIOR

г. Санкт-Петербург, Измайловский  
бульвар, дом 9, строение 1, кв. 524

1. Архитектурно-строительный раздел

Обмерный план  
М 1:45

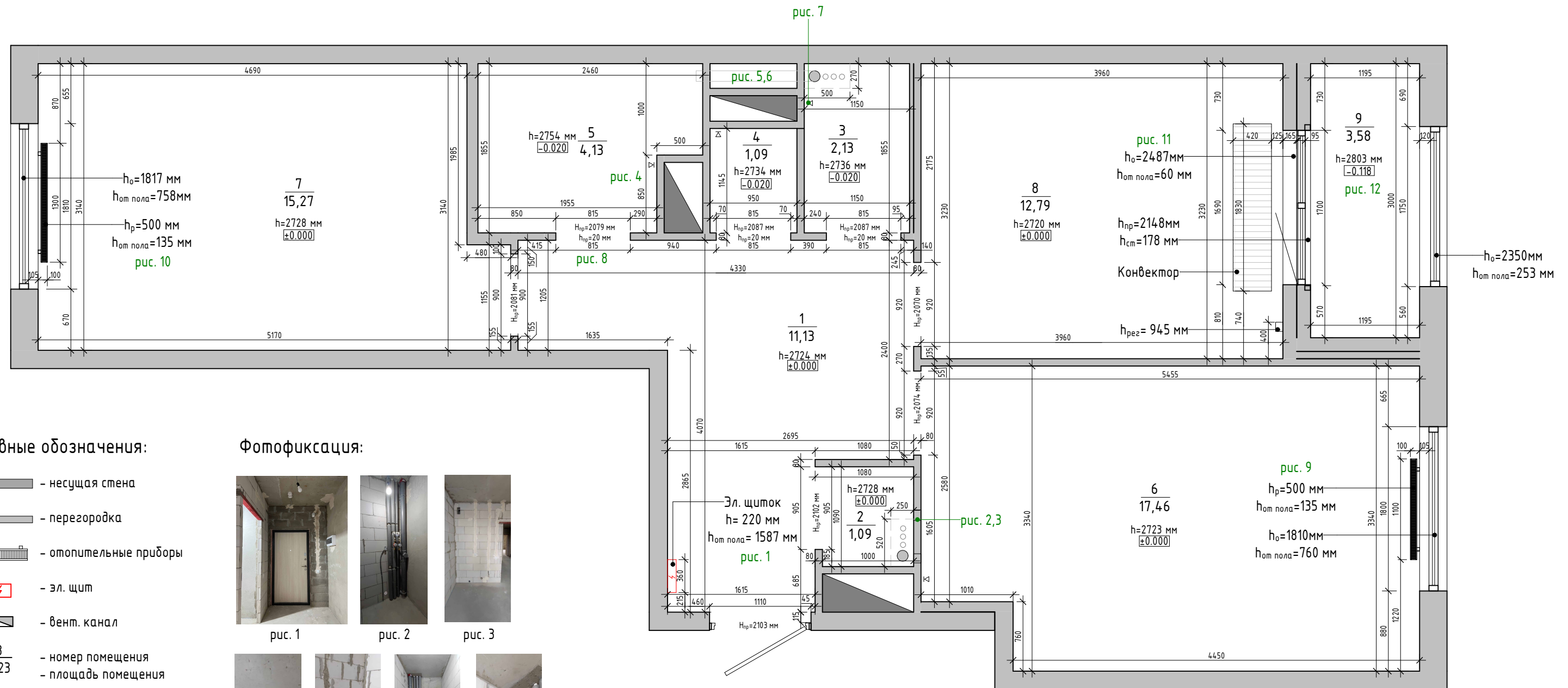

Условные обозначения:

- несущая стена
- перегородка
- отопительные приборы
- эл. щит
- вент. канал
- $\frac{3}{1,23}$  - номер помещения  
- площадь помещения
- $\frac{0}{0,000}$  - отметка пола
- $\Delta$  - вент. решетка
- $h=2800$  мм - высота помещения
- коммуникации

Фотофиксация:



Экспликация помещений

№ пом.	Наименование	Площадь, м2
1	Прихожая	11,10
2	Кладовая	1,10
3	Санузел	2,10
4	Постирочная	1,10
5	Ванная комната	4,10
6	Кухня	17,50
7	Детская	15,30
8	Спальня	12,80
9	Балкон	3,60
Общая площадь		68,70

Примечания:

1. В проекте минимально учтены отклонения на кривизну стен
2. Все указанные размеры уточнить по месту.
3. За отметку 0.00 принять уровень черного пола.
4. Любое отклонение от проекта необходимо согласовывать с заказчиком.
5. ВСЕ ЧЕРТЕЖИ ВЫПОЛНЕНЫ, ОСНОВЫВАЯСЬ НА ОБМЕРЕ, СДЕЛАННОМ ПО "ЧЕРНЫМ ПЕРЕГОРОДКАМ".

					г. Санкт-Петербург, Измайловский бульвар, дом 9, строение 1, кв. 524		
Изм.	Кол.уч.	Лист	№ док.	Подп.			
Разработал	Дорофеева						
Проверил	Костенко						
ГИП	Ткач						
Обмерный план					Стадия	Лист	Листов
					П	1.01	
M2HOME							

План демонтажа перегородок и инженерных коммуникаций  
М 1:45

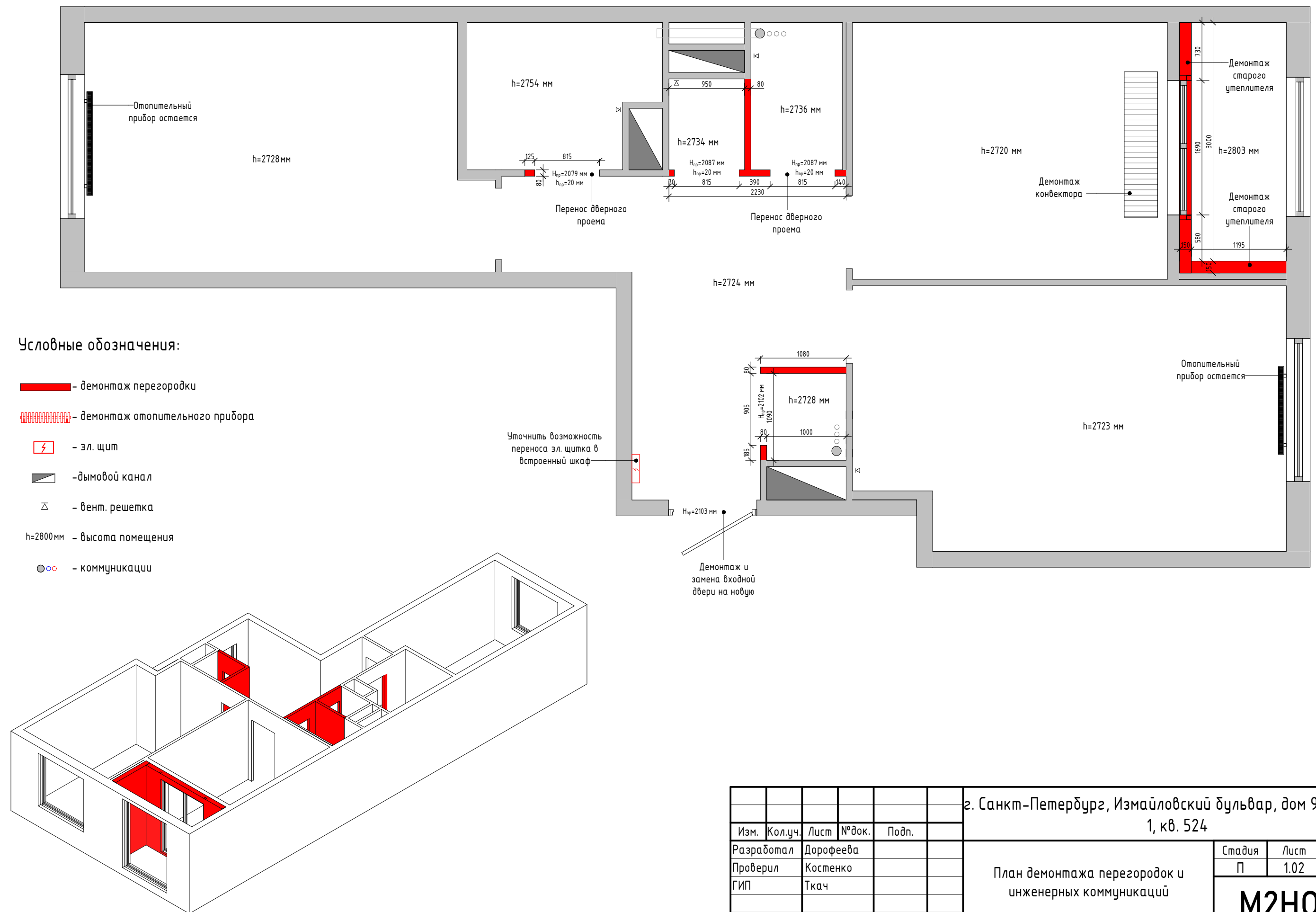

г. Санкт-Петербург, Измайловский бульвар, дом 9, строение 1, кв. 524

Изм.	Кол.уч.	Лист	№ док.	Подп.	План демонтажа перегородок и инженерных коммуникаций	Стадия	Лист	Листов
Разработал	Дорофеева					П	1.02	
Проверил	Костенко					<b>M2HOME</b>		
ГИП	Ткач							



План дверных заполнений  
М 1:45

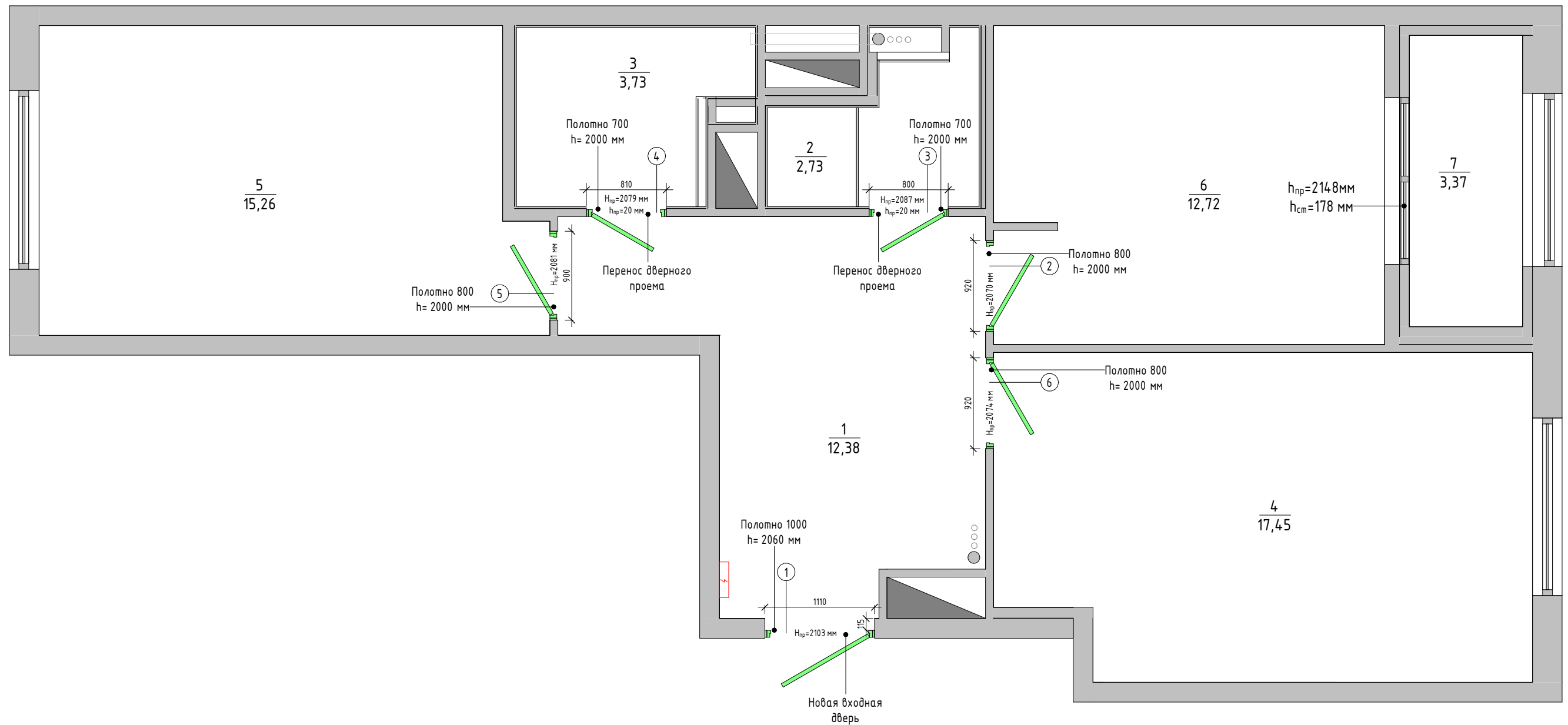

Ведомость заполнения проемов

Марка	Описание	Размер проема, мм	Размер полотна, мм	Производитель	Кол-во, шт.
1	Новая входная дверь правая, деревянная, глухая	2103x1110	2000x1000	уточнить!	1
2	Дверь левая, деревянная, глухая, с наличниками	2070x920	2000x800	уточнить!	1
3	Дверь правая, деревянная, глухая, влагозащитная, с наличниками	2087x800	2000x700	уточнить!	1
4	Дверь левая, деревянная, глухая, влагостойкая, с наличниками	2079x810	2000x700	уточнить!	1
5	Дверь правая, деревянная, глухая, с наличниками	2081x900	2000x800	уточнить!	1
6	Дверь правая, деревянная, глухая, с наличниками	2074x920	2000x800	уточнить!	1

Условные обозначения:

① - марка двери

Примечания:

1. Перед устройством монтажных проемов получить ТЗ от производителей дверей.
2. Предусмотреть завертки (закрывания двери) в душевой комнате и санузле.

					г. Санкт-Петербург, Измайловский бульвар, дом 9, строение 1, кв. 524		
Изм.	Кол.уч.	Лист	№ док.	Подп.			
Разработал	Дорофеева						
Проверил	Костенко						
ГИП	Ткач						
План дверных заполнений					Стадия	Лист	Листов
					П	1.04	
<b>M2HOME</b>							



План конструкции потолков  
М 1:45

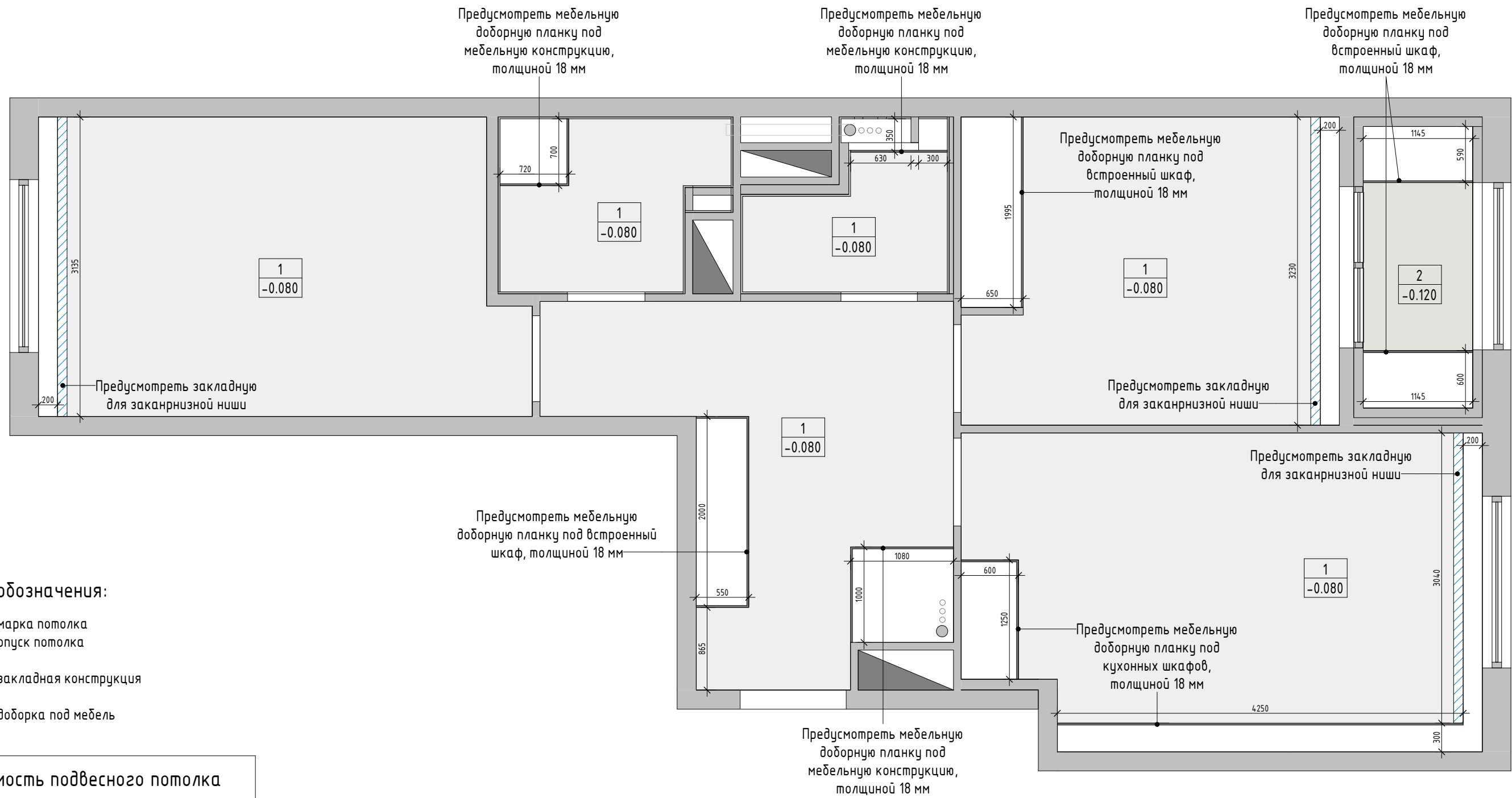

Условные обозначения:

- 1 - марка потолка
- 0,100 - опуск потолка
- закладная конструкция
- доборка под мебель

Ведомость подвешного потолка

Марка	Описание	Площадь, м <sup>2</sup>
1	Натяжной потолок, опуск 80 мм	56,35
2	Натяжной потолок, опуск 120 мм	2,02

Примечания:

1. Отметки потолков даны от уровня чистого пола.
2. Все размеры уточнить по месту.
3. Высоту потолка уточнить по месту после выполнения черновых отделочных работ.
4. Перед монтажом потолка определить точный уровень опуска отделки, с учетом подбора светильников.
5. Опуск потолка согласовать с дизайнером.
6. Смотреть совместно с планом расстановки светильников.
7. Тип закладных деталей принимает строительная бригада исходя из ситуации при реализации.
8. Габаритные размеры коробов для встроенной мебели дополнительно согласовать по месту с заказчиком, а также с будущим производителем мебели.

					г. Санкт-Петербург, Измайловский бульвар, дом 9, строение 1, кв. 524			
Изм.	Кол.уч.	Лист	№ док.	Подп.				
Разработал	Дорофеева				План конструкции потолков	Стадия	Лист	Листов
Проверил	Костенко					П	1.06	
ГИП	Ткач					<b>M2HOME</b>		



План расположения мебели и оборудования  
М 1:45

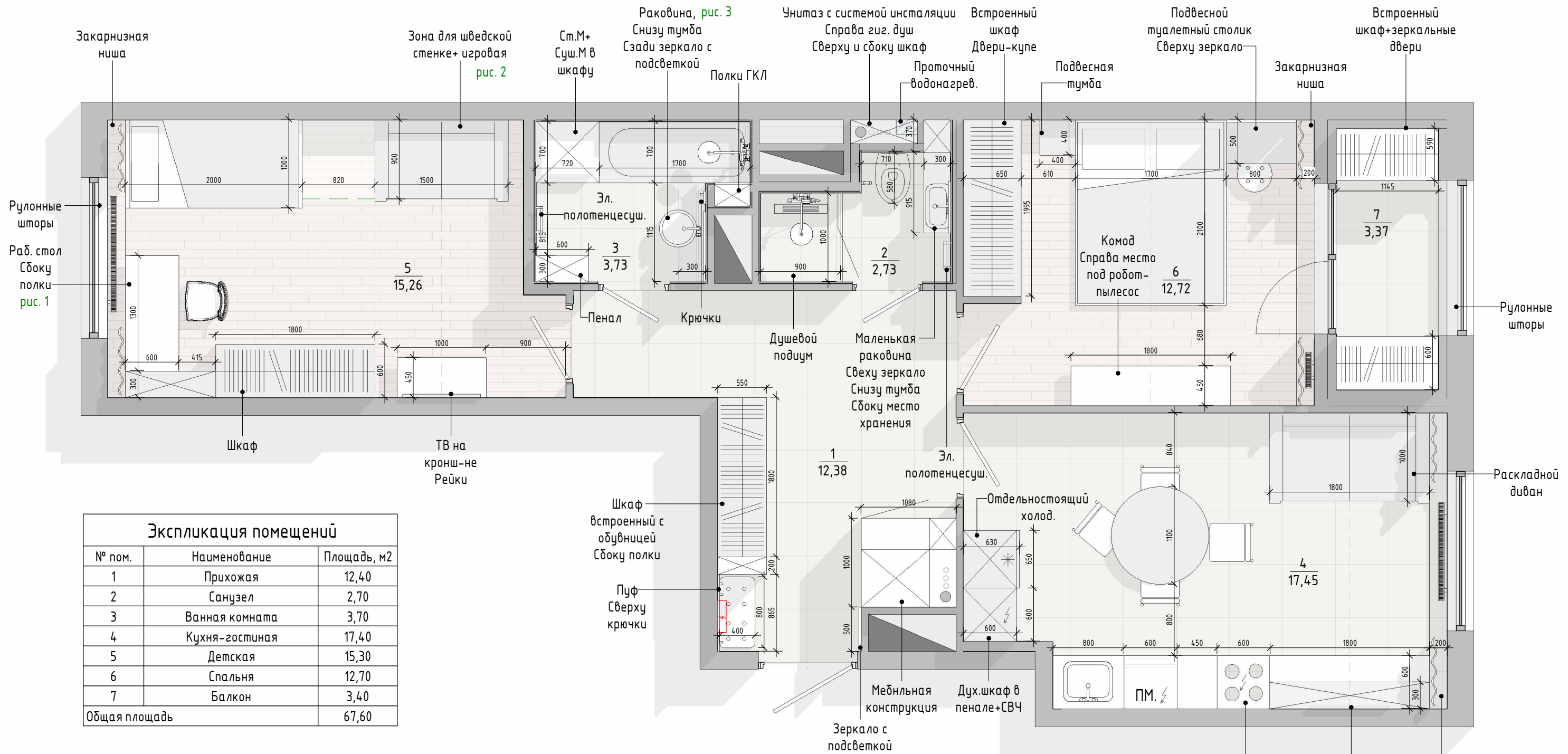

Экспликация помещений		
№ пом.	Наименование	Площадь, м2
1	Прихожая	12,40
2	Санузел	2,70
3	Ванная комната	3,70
4	Кухня-гостиная	17,40
5	Детская	15,30
6	Спальня	12,70
7	Балкон	3,40
Общая площадь		67,60

Аналоги:



рис. 1



рис. 2

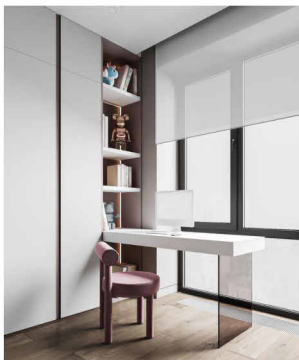

рис. 3



рис. 4

					г. Санкт-Петербург, Измайловский бульвар, дом 9, строение 1, кв. 524		
Изм.	Колуч.	Лист	№ док.	Подп.			
Разработал	Дорофеева						
Проверил	Костенко						
ГИП	Ткач						
План расположения мебели и оборудования					Стадия	Лист	Листов
					П	1.07	
					<b>M2HOME</b>		

План отделки стен  
М 1:45

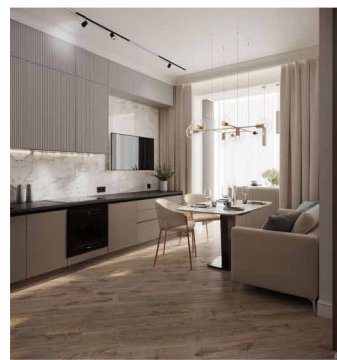
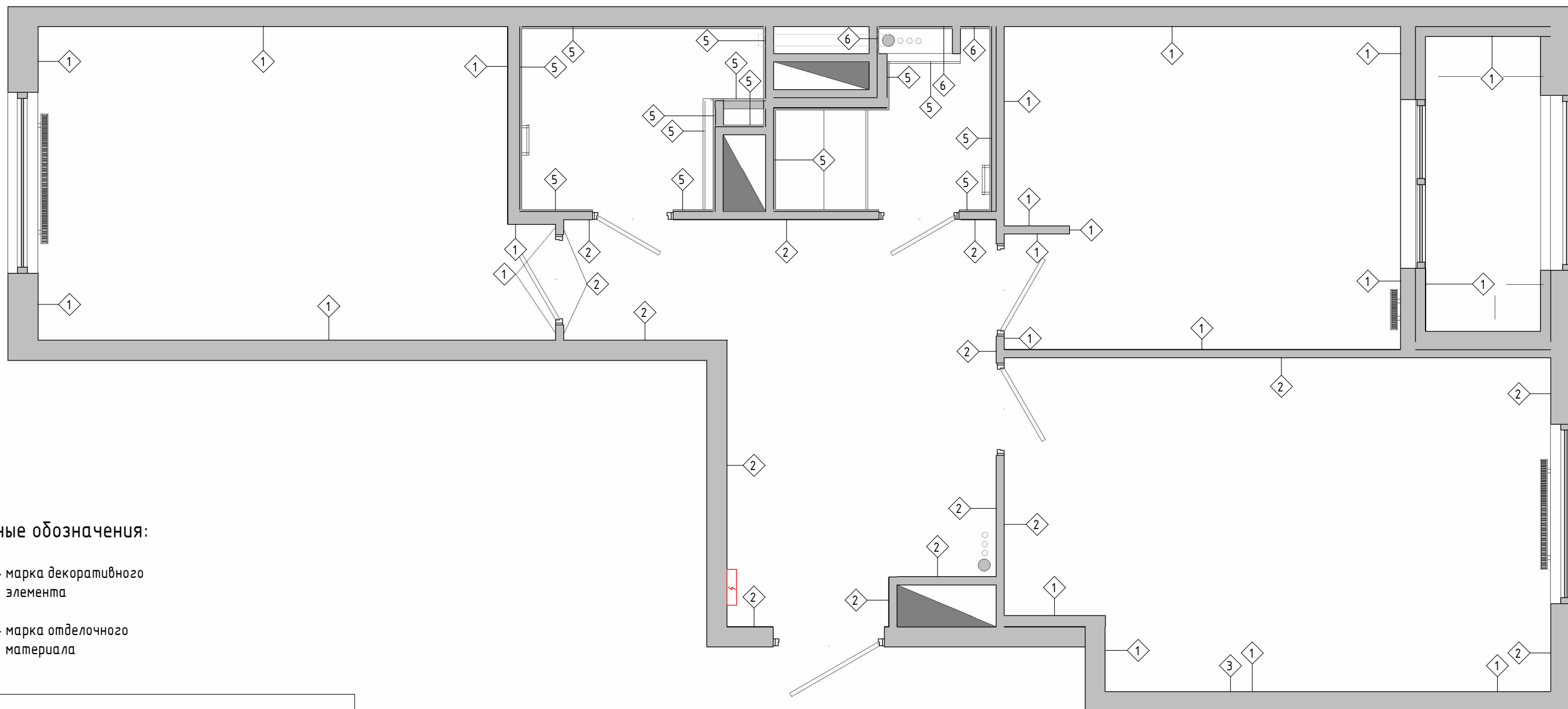

Условные обозначения:

- Д1 - марка декоративного элемента  
1 - марка отделочного материала

Ведомость отделочных материалов стен

Марка	Описание	Площадь, м <sup>2</sup>
<b>Балкон</b>		
1	Обои под покраску, краска DELUX или аналог	14,14
<b>Ванная комната</b>		
5	Керамогранит, 1200x600x9 мм	23,17
<b>Детская</b>		
1	Обои под покраску, краска DELUX или аналог	40,13
<b>Кухня-гостиная</b>		
1	Обои под покраску, краска DELUX или аналог	14,74
2	Декоративная штукатурка	25,93
3	Фартук	1,47
<b>Прихожая</b>		
2	Декоративная штукатурка	33,70
<b>Санузел</b>		
5	Керамогранит, 1200x600x9 мм	17,31
6	Техническая плитка	3,55
<b>Спальня</b>		
1	Обои под покраску, краска DELUX или аналог	36,51

Экспликация помещений

№ пом.	Наименование	Площадь, м2
1	Прихожая	12,40
2	Санузел	2,70
3	Ванная комната	3,70
4	Кухня-гостиная	17,40
5	Детская	15,30
6	Спальня	12,70
7	Балкон	3,40
Общая площадь		67,60

Примечания:

1. Перед окрашиванием необходимо сделать выкрасы для подбора оттенка краски
2. Совместно смотреть с планом напольных покрытий см. лист 1.05
3. Подробную информацию по отделке стен ванной и душевой см. лист 1.09, 1.10
4. Площадь и количество плитки в ведомости отделочных материалов стен указана без учета запаса и подрезки
5. На чертеже указаны чистовые размеры

г. Санкт-Петербург, Измайловский бульвар, дом 9, строение 1, кв. 524											
Изм.	Кол.уч.	Лист	№ док.	Подп.	06.19						
Разработал	Дорофеева										
Проверил	Костенко										
ГИП	Ткач										
План отделки стен					<table border="1"> <tr> <td>Стадия</td> <td>Лист</td> <td>Листов</td> </tr> <tr> <td>П</td> <td>1.08</td> <td></td> </tr> </table>	Стадия	Лист	Листов	П	1.08	
Стадия	Лист	Листов									
П	1.08										
<b>M2HOME</b>											

Развертка стен. Санузел  
М 1:25

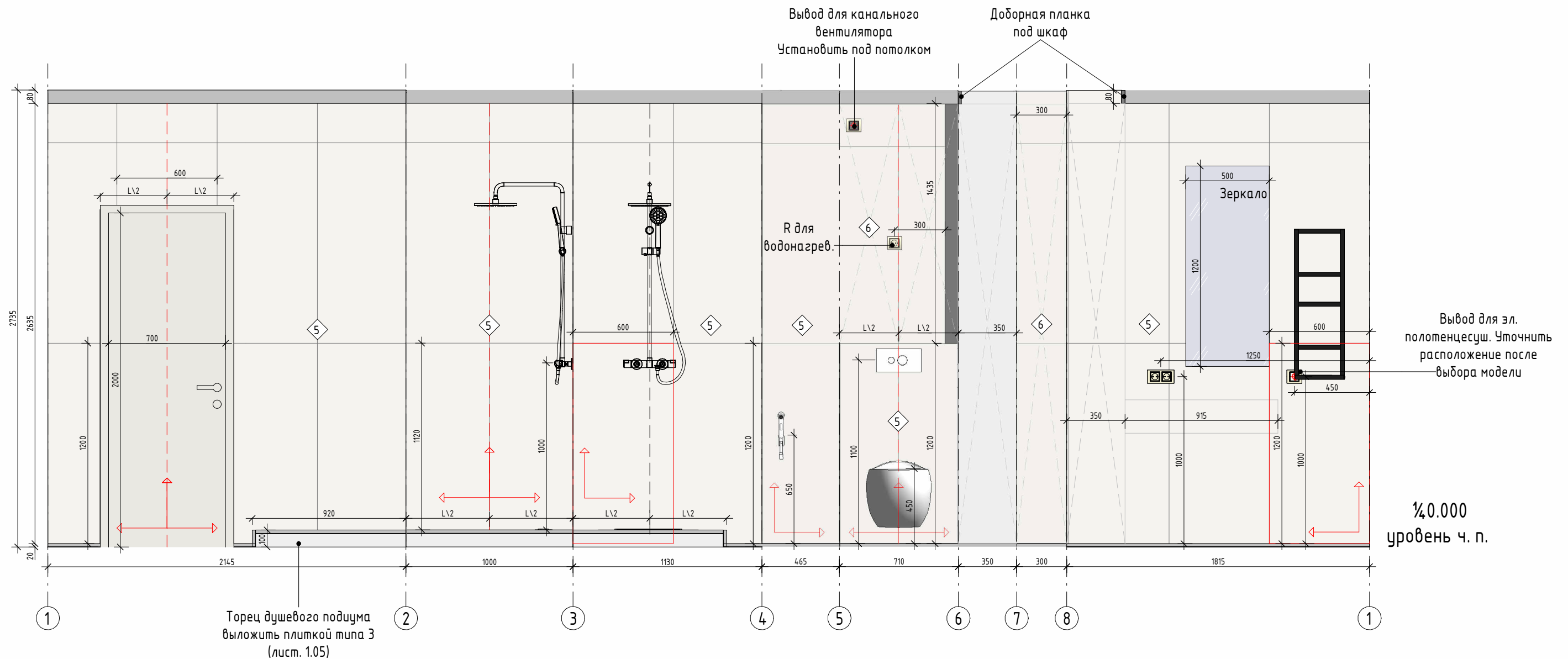

Фрагмент плана.  
Санузел, 1:50

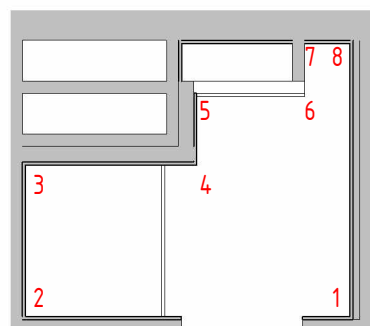

Условные обозначения:

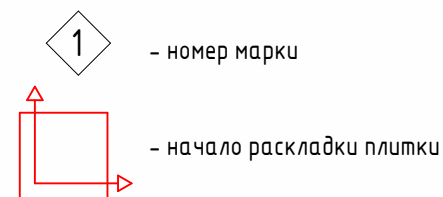

Отделочные материалы Санузла		
Марка	Описание	Площадь, м <sup>2</sup>
5	Керамогранит, 1200x600x9 мм	17,31
6	Техническая плитка	3,55

Примечания:

1. Размеры, указанные красным цветом, являются обязательными для соблюдения
2. На чертеже указаны чистовые размеры
3. Площади и количество плитки указано без учета запаса и подрезки
4. Края плитки в местах угловых соединений подпилить под 45°
5. Доп. информацию по привязкам розеток, выключателей и осветительных приборов см. лист 4.04, 4.01
6. При замене позиций, указанных в спецификации сантехнических приборов, руководствоваться технической информацией, приложенной к новым приборам
7. Смотреть совместно с листом 1.08 "План отделки стен"

					г. Санкт-Петербург, Измайловский бульвар, дом 9, строение 1, кв. 524		
Изм.	Кол.уч.	Лист	№ док.	Подп.			
Разработал	Дорофеева						
Проверил	Костенко						
ГИП	Ткач						
					Развертка стен. Санузел		
					Стадия	Лист	Листов
					П	1.09	
					<b>M2HOME</b>		

# Развертка стен. Ванная комната М 1:25

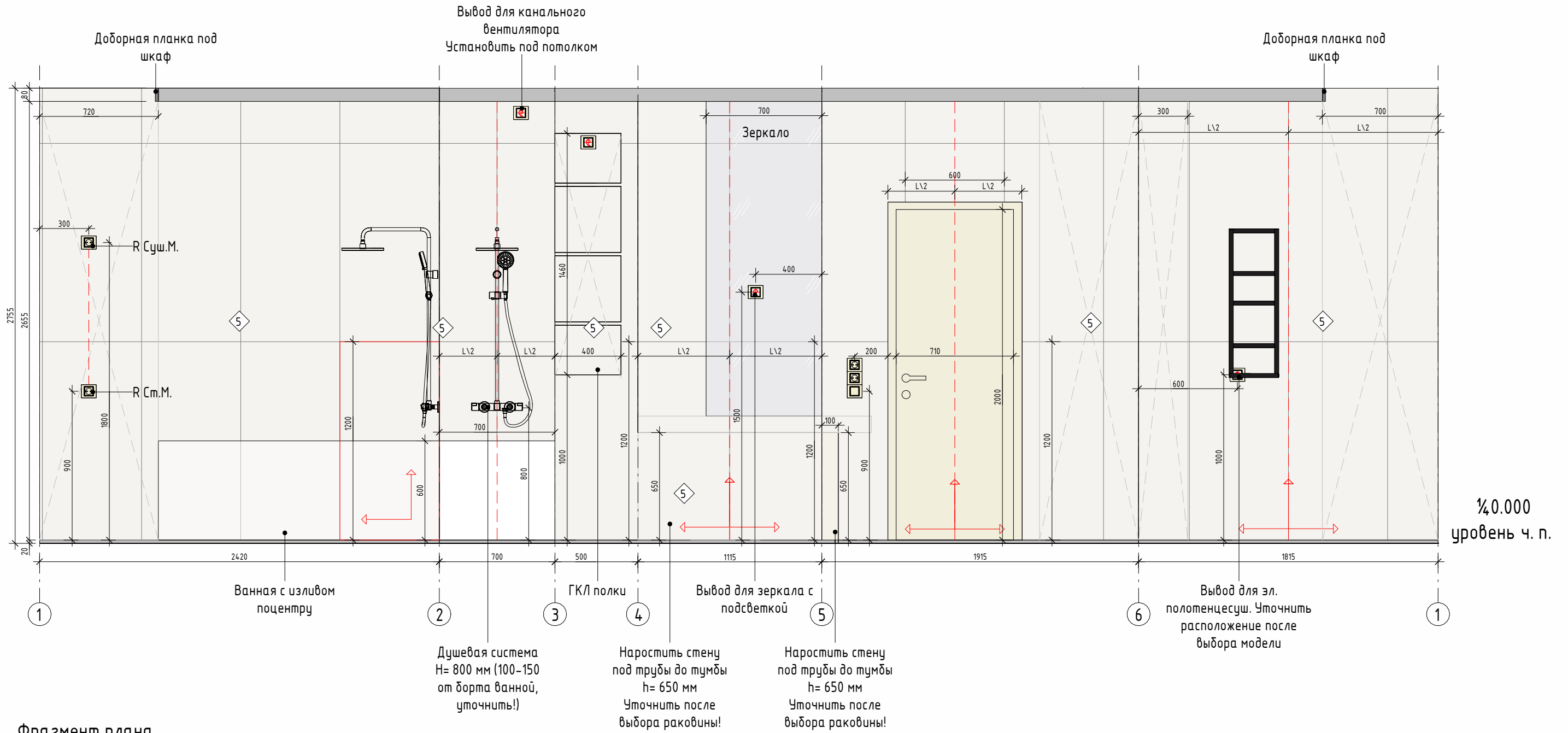

Фрагмент плана.  
Ванная комната, М 1:50

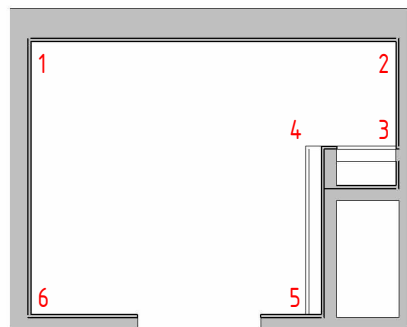

Отделочные материалы Ванная комната		
Марка	Описание	Площадь, м <sup>2</sup>
5	Керамогранит, 1200x600x9 мм	23,17

Условные обозначения:

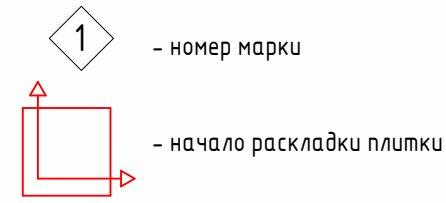

**Примечания:**

1. Размеры, указанные красным цветом, являются обязательными для соблюдения
2. На чертеже указаны чистовые размеры
3. Площади и количество плитки указано без учета запаса и подрезки
4. Края плитки в местах угловых соединений подпилить под 45°
5. Доп. информацию по привязкам розеток, выключателей и осветительных приборов см. лист 4.04, 4.01
6. При замене позиций, указанных в спецификации сантехнических приборов, руководствоваться технической информацией, приложенной к новым приборам
7. Смотреть совместно с листом 1.08 "План отделки стен"

					г. Санкт-Петербург, Измайловский бульвар, дом 9, строение 1, кв. 524			
Изм.	Кол.уч.	Лист	№ док.	Подп.	Развертка стен. Ванная комната	Стадия	Лист	Листов
Разработал	Дорофеева					П	1.10	
Проверил	Костенко					M2HOME		
ГИП	Ткач							

г. Санкт-Петербург, Измайловский  
бульвар, дом 9, строение 1, кв. 524

2. Водоснабжение и канализация

План размещения сантехнического оборудования с привязкой выпусков и водорозеток  
М 1:45

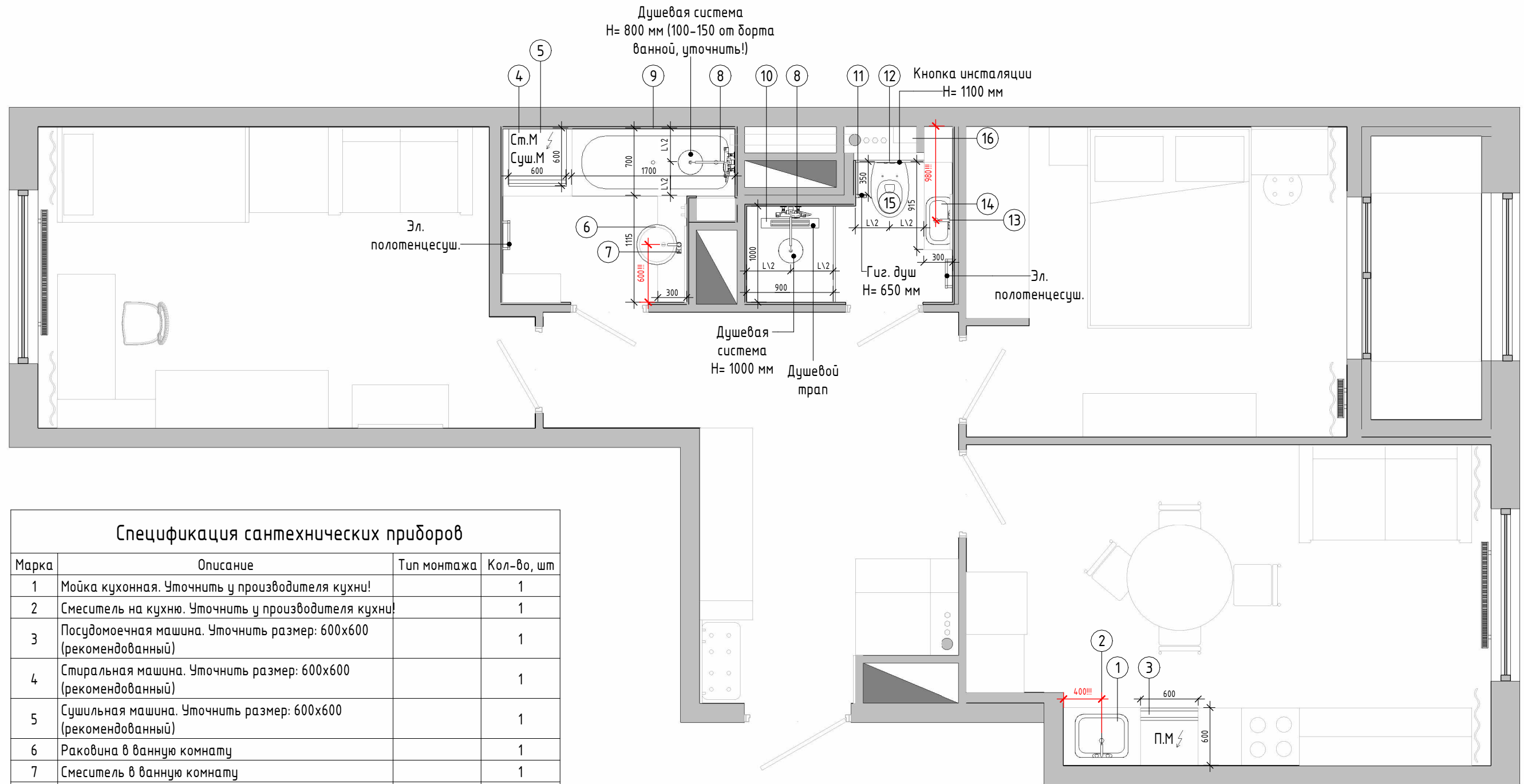

Спецификация сантехнических приборов

Марка	Описание	Тип монтажа	Кол-во, шт
1	Мойка кухонная. Уточнить у производителя кухни!		1
2	Смеситель на кухню. Уточнить у производителя кухни!		1
3	Посудомоечная машина. Уточнить размер: 600x600 (рекомендованный)		1
4	Стиральная машина. Уточнить размер: 600x600 (рекомендованный)		1
5	Сушильная машина. Уточнить размер: 600x600 (рекомендованный)		1
6	Раковина в ванную комнату		1
7	Смеситель в ванную комнату		1
8	Душевая система	на штанге	2
9	Ванная с изливом по центру	присменный	1
10	Душевой трап	в пол	1
11	Гигиенический душ	скрытый	1
12	Система инсталляции с кнопкой	скрытый	1
13	Смеситель в санузел		1
14	Небольшая раковина в санузел		1
15	Унитаз	подвесной	1
16	Проточный водонагреватель, уточнить модель и производителя!		1

Примечания:

1. Все расстояния от стен взяты от чистой поверхности.
2. При замене прибора руководствоваться технической информацией о модели.
3. Размеры, со знаком "!!!", уточнить после выбора конкретной модели.
4. Производитель и модель выбранного сантехнического оборудования является РЕКОМЕНДОВАННОЙ, при необходимости заменить на другую модель, аналогичную по размерам.
5. Высоту душевого подиума по возможности выполнить минимальной с учетом технических характеристик душ. трапа и уклона трубы в коммуникации.

					г. Санкт-Петербург, Измайловский бульвар, дом 9, строение 1, кв. 524			
Изм.	Кол.уч.	Лист	№ док.	Подп.	План размещения сантехнического оборудования с привязкой выпусков и водорозеток	Стадия	Лист	Листов
Разработал	Дорофеева					П	2.01	
Проверил	Костенко					M2HOME		
ГИП	Ткач							

г. Санкт-Петербург, Измайловский  
бульвар, дом 9, строение 1, кв. 524

3. Отопление

План отопительных приборов  
М 1:45

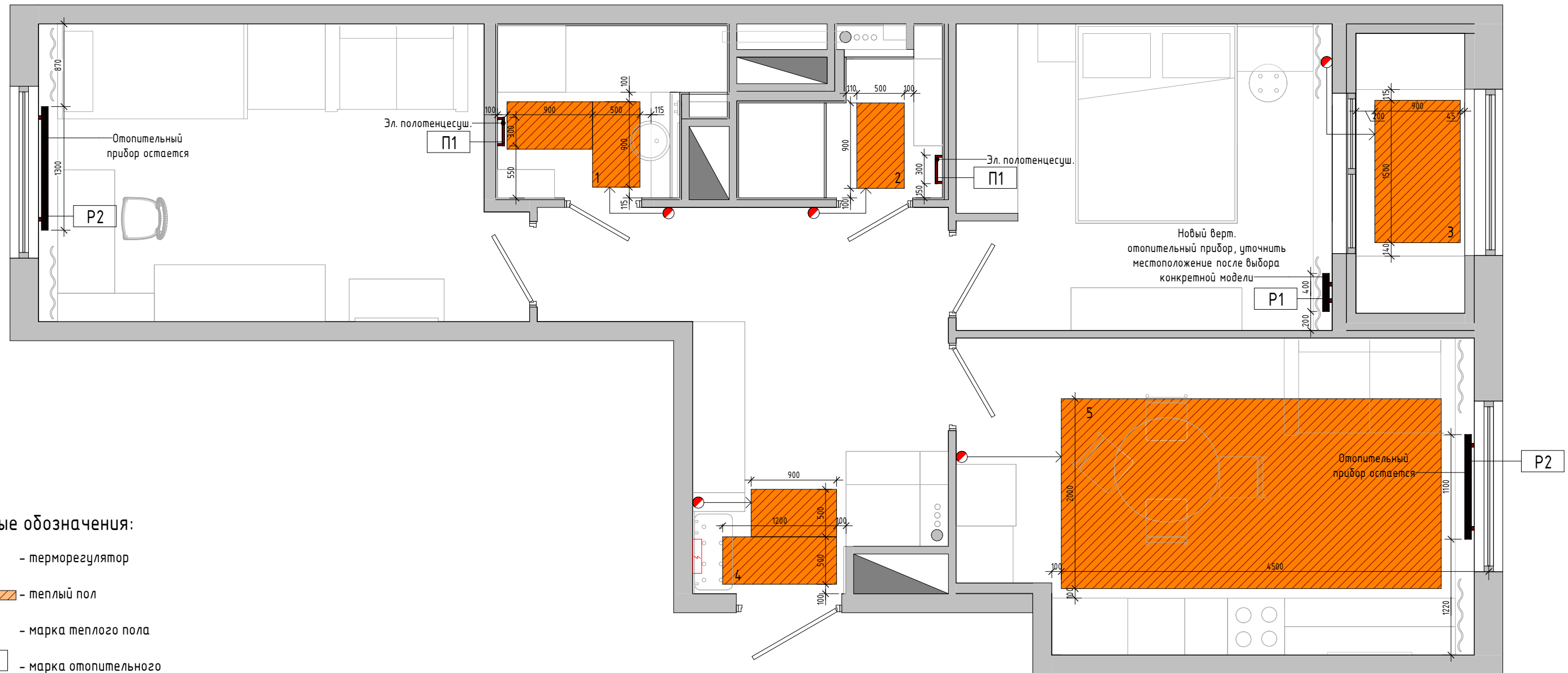

Условные обозначения:

- терморегулятор

- теплый пол

1 - марка теплого пола

- марка отопительного прибора

Спецификация теплого пола

Марка	Наименование	Производитель	Площадь, м <sup>2</sup>
1	Эл. теплый пол в ванной комнате	THERMO	0,90
2	Эл. теплый пол в санузле	THERMO	0,45
3	Эл. теплый пол на балконе	THERMO	1,35
4	Эл. теплый пол в прихожей	THERMO	1,05
5	Эл. теплый пол на кухне	THERMO	8,00

Спецификация отопительных приборов

Марка	Наименование	Размеры, мм	Кол-во, шт.
П1	Полотенцесушитель электрический, уточнить модель и производителя	1000x300 (уточнить)	2
Р1	Новый вертикальный отопительный прибор, уточнить производителя и модель!	1800x400 (уточнить)	1
Р2	Существующий отопительный прибор	-	2

Примечания:

1. Подобранные модели отопительных приборов и полотенцесушителя являются рекомендованными, при необходимости заменить на другие приборы аналогичные по размерам.
2. Производитель и тип теплого пола являются рекомендованными, при необходимости заменить на другой теплый пол.

г. Санкт-Петербург, Измайловский бульвар, дом 9, строение 1, кв. 524

Изм.	Кол.уч.	Лист	№ док.	Подп.	План отопительных приборов	Стадия	Лист	Листов
Разработал		Дорофеева				П	3.01	
Проверил		Костенко						
ГИП		Ткач						

**M2HOME**



г. Санкт-Петербург, Измайловский  
бульвар, дом 9, строение 1, кв. 524

4. Электроснабжение

# План размещения осветительных приборов, привязка выпусков освещения М 1:45

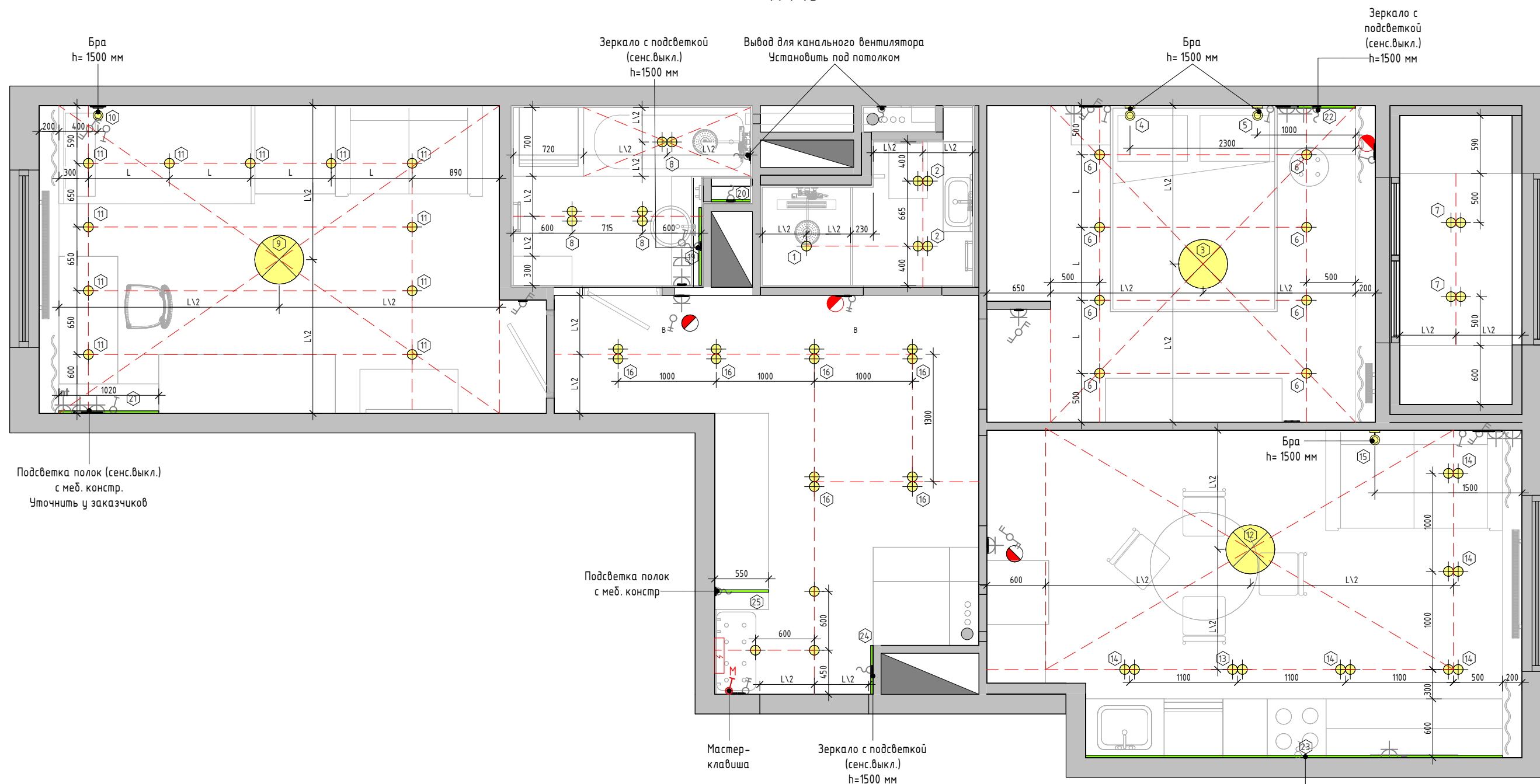

### Условные обозначения:

- |  |   |  |   |
|--|---|--|---|
|  | - переключатель одноклавишный (включение с нескольких мест) |  | - марка осветительного прибора              |
|  | - переключатель двухклавишный (включение с нескольких мест) |  | - светодиодная подсветка с меб. конструкции |
|  | - выключатель одноклавишный                                 |  | - светодиодная подсветка/трек               |
|  | - выключатель двухклавишный                                 |  | - потолочный светильник                     |
|  | - терморегулятор  |  | - точечный светильник                       |
|  | - квартирный эл. щит  |  | - двойной светильник                        |
|  | - эл. вывод   |  | - Бра                                       |
|  | - мастер-клавиша  |  | - Люстра                                    |













### Примечания:











1. Данный лист см. совместно с листом "План привязки выключателей с указанием групп светильников".
2. Данный лист см. совместно с листом "План расположения мебели и оборудования".
3. Во влажных помещениях использовать влагозащищенные светильники (IP44 и выше).
4. Ко всем трансформаторам для светодиодного освещения необходимо предусмотреть доступ.
5. Перед установкой осветительных приборов запросить тех. характеристики оборудования и наличие у поставщика.
6. Высоту размещения кабеля для подсветки мебели согласовать с производителем мебели.
10. Все выключатели и переключатели, высоты которых не указаны отдельно, расположить на высоте 900 мм.
11. Данный лист см. совместно с листом 4.02 "Спецификация осветительных приборов"

г. Санкт-Петербург, Измайловский бульвар, дом 9, строение 1, кв. 524				
Изм.	Кол.уч.	Лист	№ док.	Подп.
Разработал	Дорофеева			
Проверил	Костенко			
ГИП	Ткач			
План размещения осветительных приборов, привязка выпусков освещения				
Стадия		Лист	Листов	
П		4.01		
M2HOME				

Спецификация осветительных приборов

М 1:45

Спецификация осветительных приборов				
№	Усл. обоз.	Наименование	Изготовитель	Кол-во, шт.
<b>С мебели</b>				
19		Зеркало с подсветкой в ванной		1
20		Подсветка ГКЛ полок в ванной		1
21		Подсветка полок в детской		1
22		Зеркало с подсветкой в спальне		1
23		Подсветка раб. поверхности кухни		1
24		Зеркало с подсветкой в прихожей		1
25		Подсветка полок в прихожей		1
<b>Санузел</b>				
1		Точечный светильник		1
2		Точечный светильник, двойной		2
<b>Спальня</b>				
3		Люстра		1
4		Бра		1
5		Бра		1
6		Точечный светильник		8

Спецификация осветительных приборов				
№	Усл. обоз.	Наименование	Изготовитель	Кол-во, шт.
<b>Балкон</b>				
7		Точечный светильник, двойной		2
<b>Ванная комната</b>				
8		Точечный светильник, двойной		3
<b>Детская</b>				
9		Люстра		1
10		Бра		1
11		Точечный светильник		11
<b>Кухня-гостиная</b>				
12		Люстра		1
13		Точечный светильник, двойной		1
14		Точечный светильник, двойной		5
15		Бра		1
<b>Прихожая</b>				
16		Точечный светильник, двойной		6
17		Точечный светильник		3

Примечания:

1. Данный лист см. совместно с листом 4.01 "План размещения осветительных приборов, привязка выпусков освещения"

					г. Санкт-Петербург, Измайловский бульвар, дом 9, строение 1, кв. 524			
Изм.	Кол.уч.	Лист	№ док.	Подп.				
Разработал	Дорофеева				Спецификация осветительных приборов	Стадия	Лист	Листов
Проверил	Костенко					П	4.02	
ГИП	Ткач					<b>M2HOME</b>		

План привязки выключателей с указанием групп светильников  
М 1:45

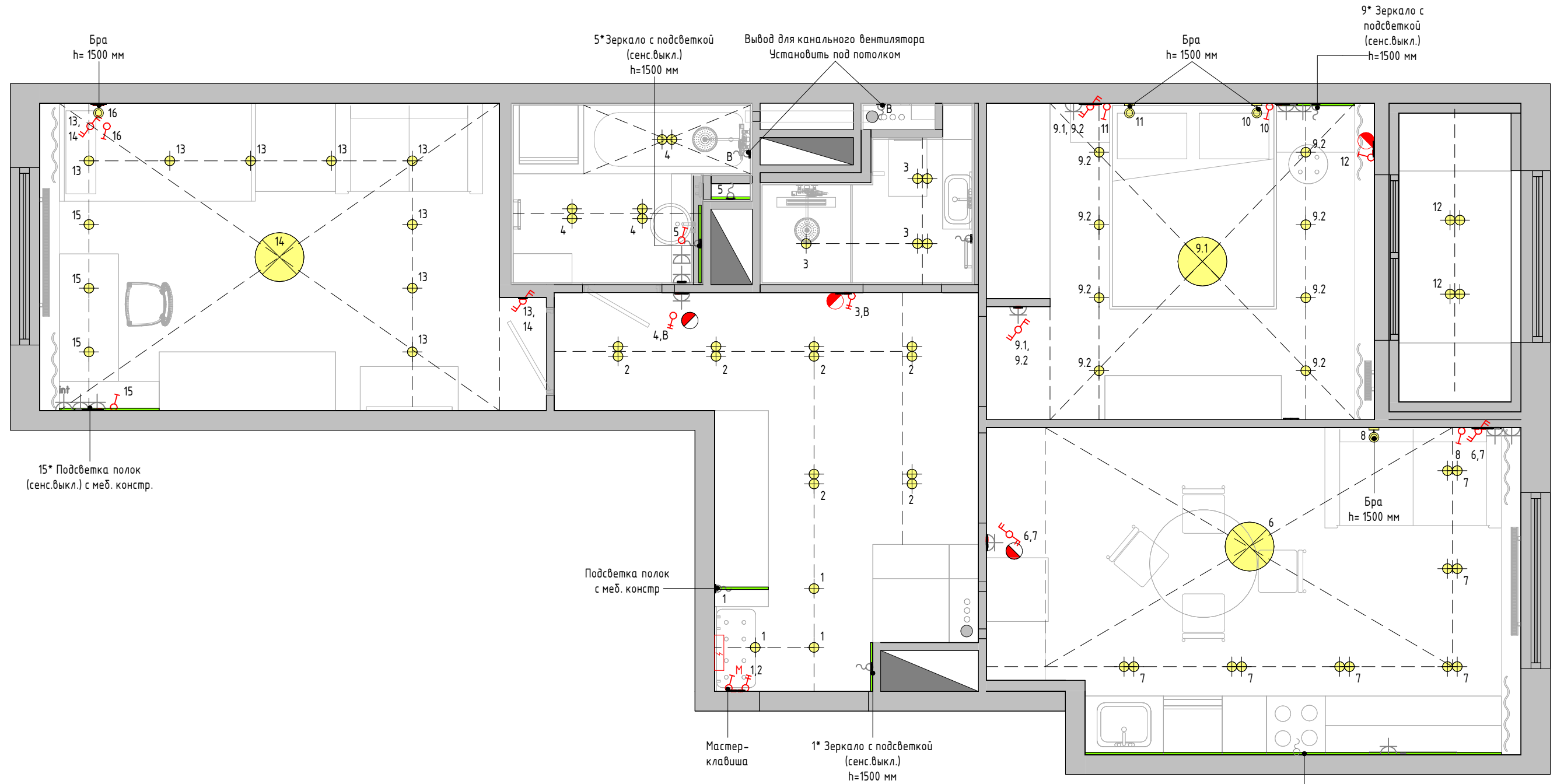

Условные обозначения:

- |  |   |  |  |
|--|---|--|--|
|  | - переключатель одноклавишный (включение с нескольких мест) |  | 1,1* - группа включения осветительного прибора |
|  | - переключатель двухклавишный (включение с нескольких мест) |  | - светодиодная подсветка / треки               |
|  | - выключатель одноклавишный                                 |  | - потолочный светильник                        |
|  | - выключатель двухклавишный                                 |  | - точечный светильник                          |
|  | - терморегулятор  |  | - двойной светильник                           |
|  | - квартирный эл. щит  |  | - Бра  |
|  | - эл. вывод   |  | - Люстра                                       |
|  | - мастер-клавиша  |  |  |

Примечания:

1. Данный лист см. совместно с листом "План размещения осветительных приборов, привязка выпусков освещения".
2. Данный лист см. совместно с листом "План расположения мебели и оборудования".
3. Во влажных помещениях использовать влагозащищенные светильники (IP44 и выше).
4. Ко всем трансформаторам для светодиодного освещения необходимо предусмотреть доступ.
5. Перед установкой осветительных приборов запросить тех. характеристики оборудования и наличие у поставщика.
6. Высоту размещения кабеля для подсветки мебели согласовать с производителем мебели.
10. Все выключатели и переключатели, высоты которых не указаны отдельно, расположить на высоте 900 мм.

					г. Санкт-Петербург, Измайловский бульвар, дом 9, строение 1, кв. 524			
Изм.	Кол.уч.	Лист	№ док.	Подп.				
Разработал	Дорофеева							
Проверил	Костенко							
ГИП	Ткач							
План привязки выключателей с указанием групп светильников						Стадия	Лист	Листов
						П	4.03	
						<b>M2HOME</b>		





Сводная спецификация электрооборудования  
М 1:45

Спецификация электроприборов

Изображение	Описание	Кол-во, шт.
-------------	----------	-------------

Выключатели

	Выключатель 1-клавишный	8
	Выключатель 2-клавишный	3
	Переключатель 2-клавишный	6

Рамки

	Рамка 1-я, цвет белый	38
	Рамка 2-я, цвет белый	10
	Рамка 3-я, цвет белый	5
	Рамка 4-я, цвет белый	5

Розетки

	Розетка 220V, круглая	41
	Розетка 220V, круглая, влагозащитная	5
	Розетка TV, 1 модуль	2
	Розетка интернет	6
	Терморегулятор теплого пола	5

**Примечания:**

1. Данный лист см. совместно с листом 4.04 "План розеток и электровыводов с привязками"

						г. Санкт-Петербург, Измайловский бульвар, дом 9, строение 1, кв. 524			
Изм.	Кол.уч.	Лист	№ док.	Подп.		Сводная спецификация электрооборудования	Стадия	Лист	Листов
Разработал	Дорофеева						П	4.05	
Проверил	Костенко						<b>M2HOME</b>		
ГИП	Ткач								