

M2HOME
DESIGN INTERIOR











































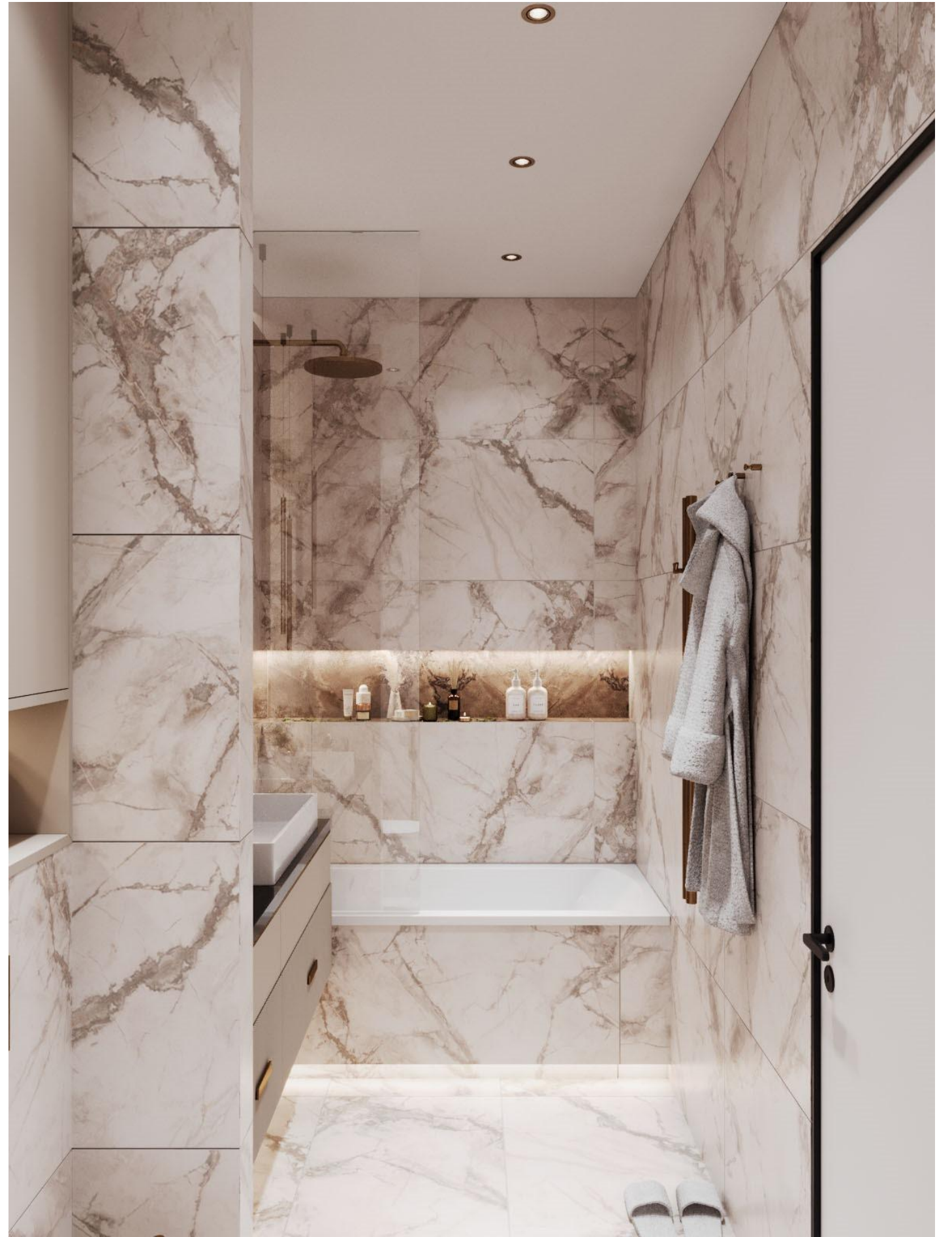

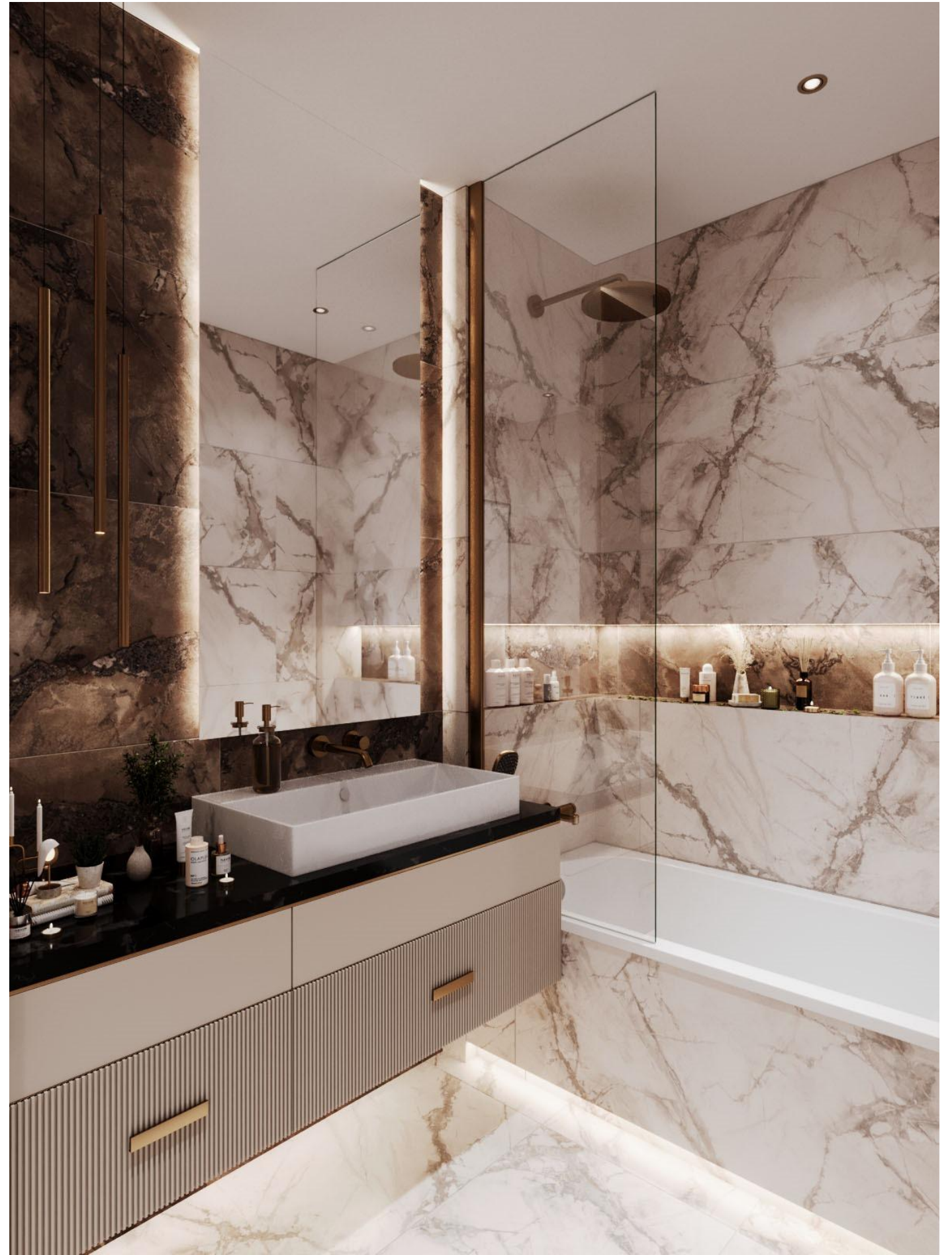



































Дизайн-проект квартиры 85,70 кв.м. по
адресу: г. Санкт-Петербург,
Проспект Московский, дом 65, кв.44

1. Архитектурно-строительный раздел

Обмерный план
М 1:50

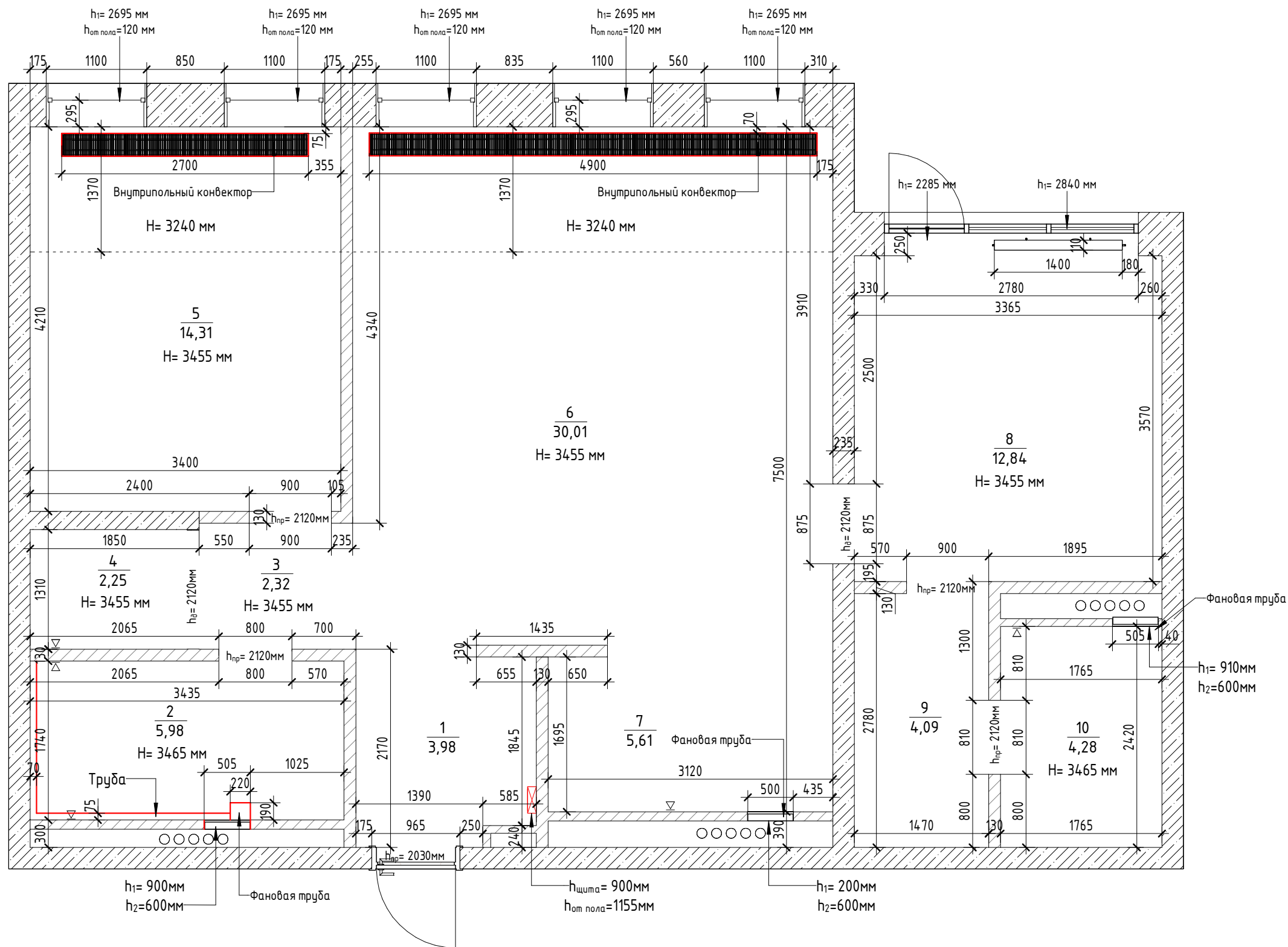

Экспликация помещений		
№ пом.	Наименование	Площадь, м2
1	Прихожая	4,00
2	Санузел 1	6,00
3	Коридор 1	2,30
4	Гардероб	2,30
5	Спальня 1	14,30
6	Гостиная	30,00
7	Кухня	5,60
8	Спальня 2	12,80
9	Коридор 2	4,10
10	Санузел 2	4,30
Общая площадь		85,70

- Условные обозначения:
- железобетон
 - пгп
 - гкл
 - отопительный прибор
 - эл. щит
 - $\frac{3}{1,23}$ - номер помещения
- площадь помещения
 - Δ - вент. решетка
 - H=2800мм - высота помещения

- Примечания:
1. В проекте минимально учтены отклонения на кривизну стен.
 2. Все указанные размеры уточнить по месту.
 3. За отметку 0.00 принять уровень черного пола.
 4. Любое отклонение от проекта необходимо согласовывать с Заказчиком.
 5. ВСЕ ЧЕРТЕЖИ ВЫПОЛНЕНЫ, ОСНОВЫВАЯСЬ НА ОБМЕРЕ, СДЕЛАННОМ ПО "ЧЕРНЫМ ПЕРЕГОРОДКАМ".

					Дизайн-проект квартиры 85,70 кв.м. по адресу: г. Санкт-Петербург, Проспект Московский, дом 65, кв.44		
Изм.	Кол.уч.	Лист	№ док.	Подп.			
Разработал	Литвинцев П.						
Проверил	Ткач К.						
ГИП							
Обмерный план					Стадия	Лист	Листов
					П	1.01	
					M2HOME		

План демонтажа перегородок
М 1:60

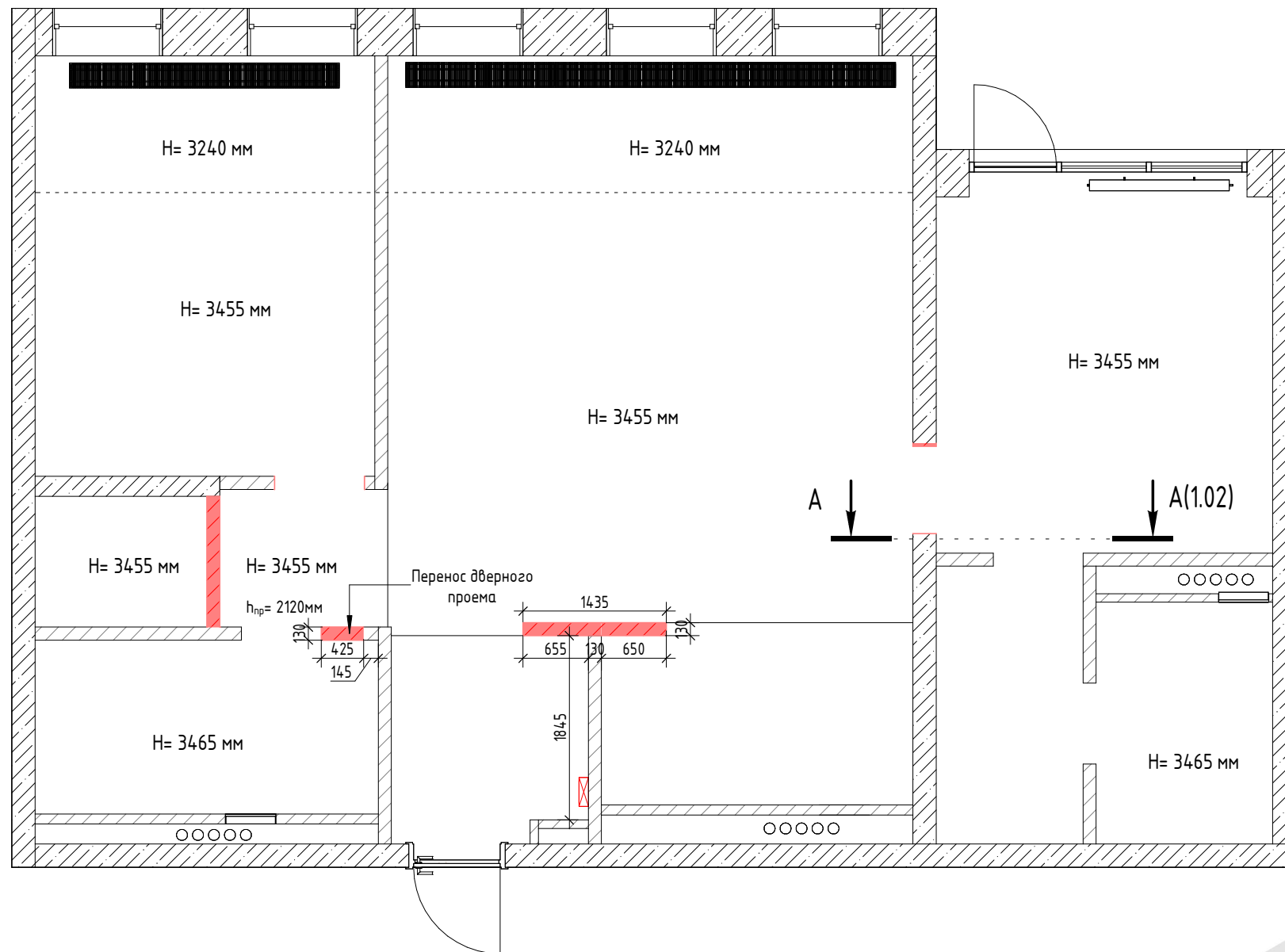

Условные обозначения:

- демонтаж перегородки
- эл. щит

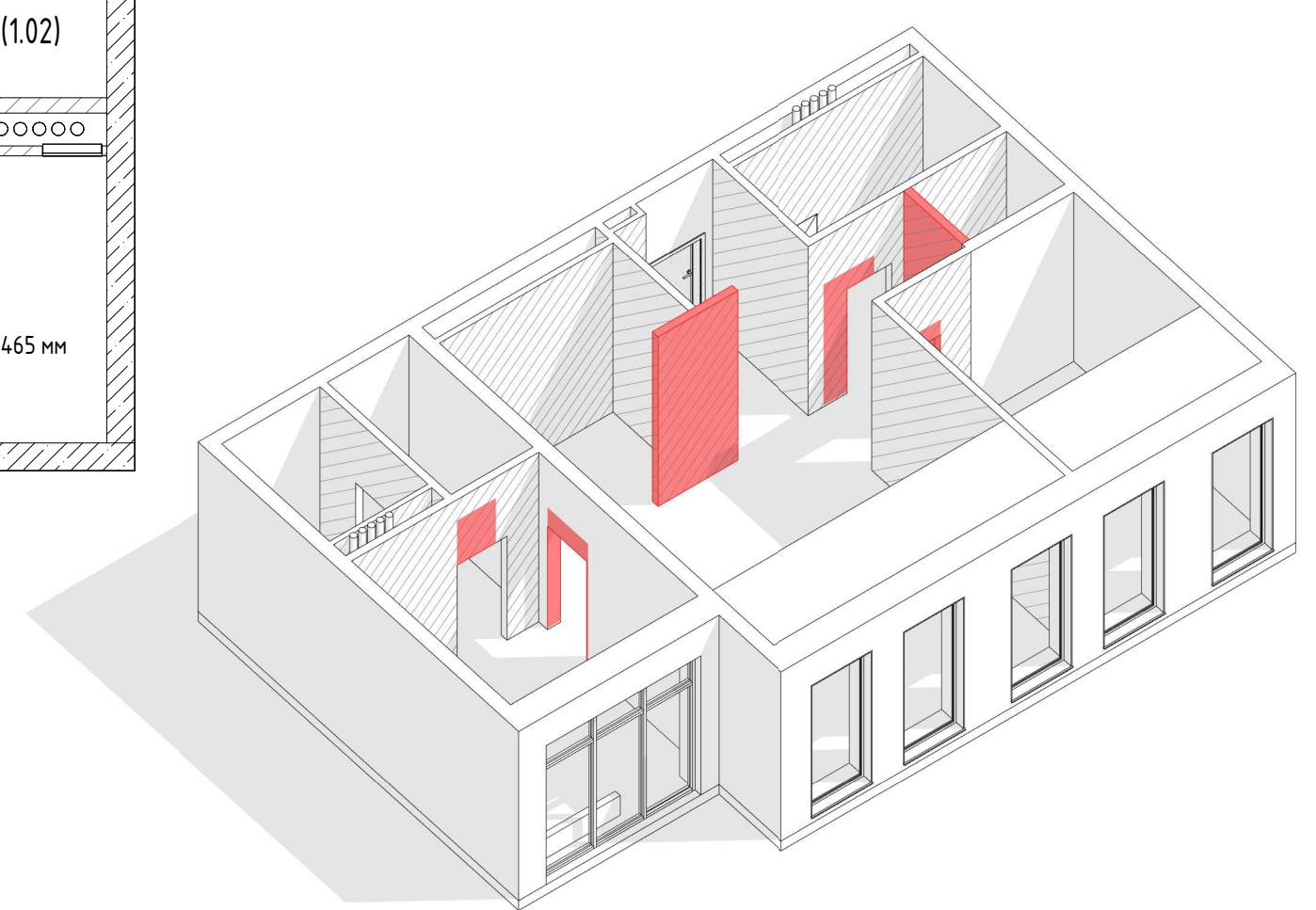

Вид А
1:50

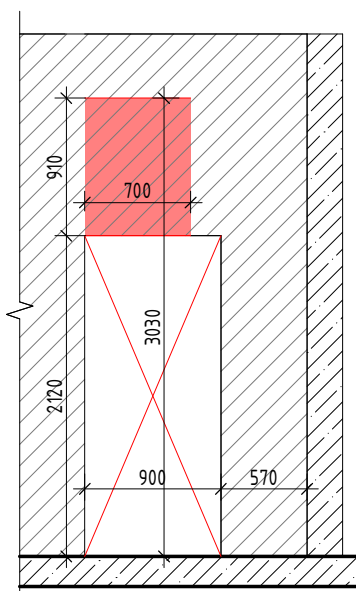

					Дизайн-проект квартиры 85,70 кв.м. по адресу: г. Санкт-Петербург, Проспект Московский, дом 65, кв.44			
Изм.	Кол.уч.	Лист	№ док.	Подп.	План демонтажа	Стадия	Лист	Листов
Разработал	Литвинцев П.					П	1.02	
Проверил	Ткач К.							
ГИП								
					M2HOME			

План возводимых конструкций
М 1:50

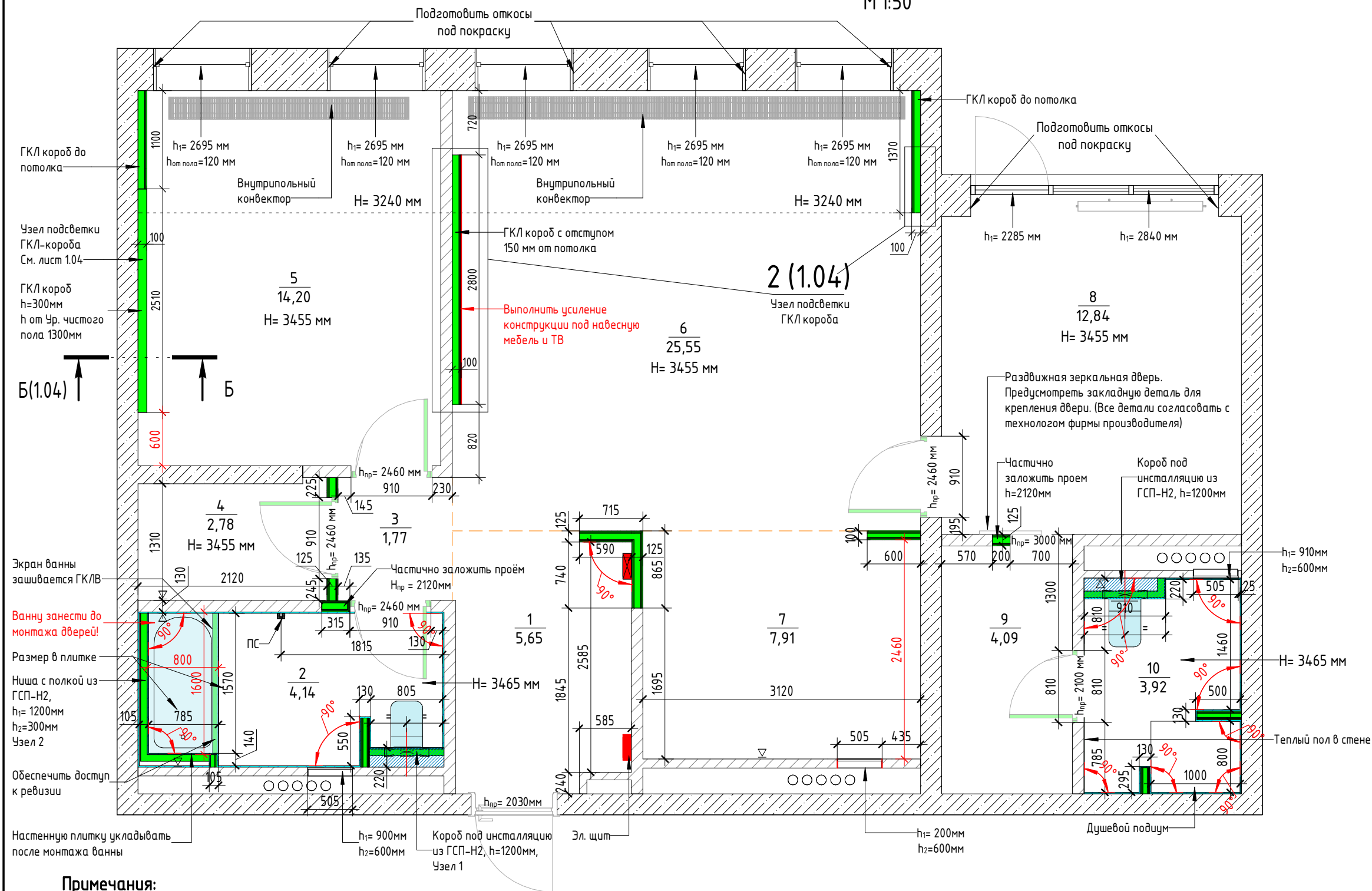

Экспликация помещений

Номер	Имя	Площадь
1	Прихожая	5,65
2	Санузел 1	4,14
3	Коридор	1,77
4	Прачечная	2,78
5	Кабинет/детская	14,20
6	Гостиная	25,55
7	Кухня	7,91
8	Спальня	12,84
9	Гардероб	4,09
10	Санузел 2	3,92
Общая площадь		82,84

Условные обозначения:

- █ - возводимые перегородки из ГСП-А, ГСП-Н2
- отопительные приборы
- установка с осью установки
- $\frac{2}{3,41}$ - номер помещения
- площадь помещения
- вентиляционная решетка

Примечания:

1. Размеры, указанные красным цветом, являются обязательными для соблюдения (чистовые)!
2. На чертеже указаны чистовые размеры.
3. Угол 90 градусов необходимо выдержать в месте установки кухонной мебели, все углы помещения ванной, с/у, гардероба, в местах встраиваемой мебели и указанных на плане участках.
4. Отметку уровня чистого пола определить на основании фактических замеров кривизны перекрытия. Учесть прокладываемые в полу коммуникации и состав пола.
5. Все высоты указаны от уровня чистого пола.
6. Для возведения ниш в санузеле и ванной использовать листы ГКЛ Кнауф Влагостойкий (ГПС-Н2).
7. В проекте условно принята отделка стен плиткой 15 мм.
8. Предусмотреть закладные детали для крепления мебели.
9. Данный лист см. совместно с листом 1.05 (ведомость дверных заполнений).
10. Предусмотреть установку люков скрытого монтажа для доступа к приборам учета и ревизии (расположение уточнить по месту).
11. Предусмотреть дополнительную толщину штукатурки для водорозеток.
12. Перед началом работ проверить соответствие фактических размеров проектным. При отклонении фактических размеров от проектных более 10мм согласовать изменения с дизайнером/заказчиком.

Дизайн-проект квартиры 85,70 кв.м. по адресу: г. Санкт-Петербург, Проспект Московский, дом 65, кв.44						
Изм.	Кол.уч.	Лист	№ док.	Подп.		
Разработал	Литвинцев П.					
Проверил	Ткач К.					
ГИП						
План возводимых конструкций				Стадия	Лист	Листов
				П	1.03	
				M2HOME		

Узел 1
М 1:25

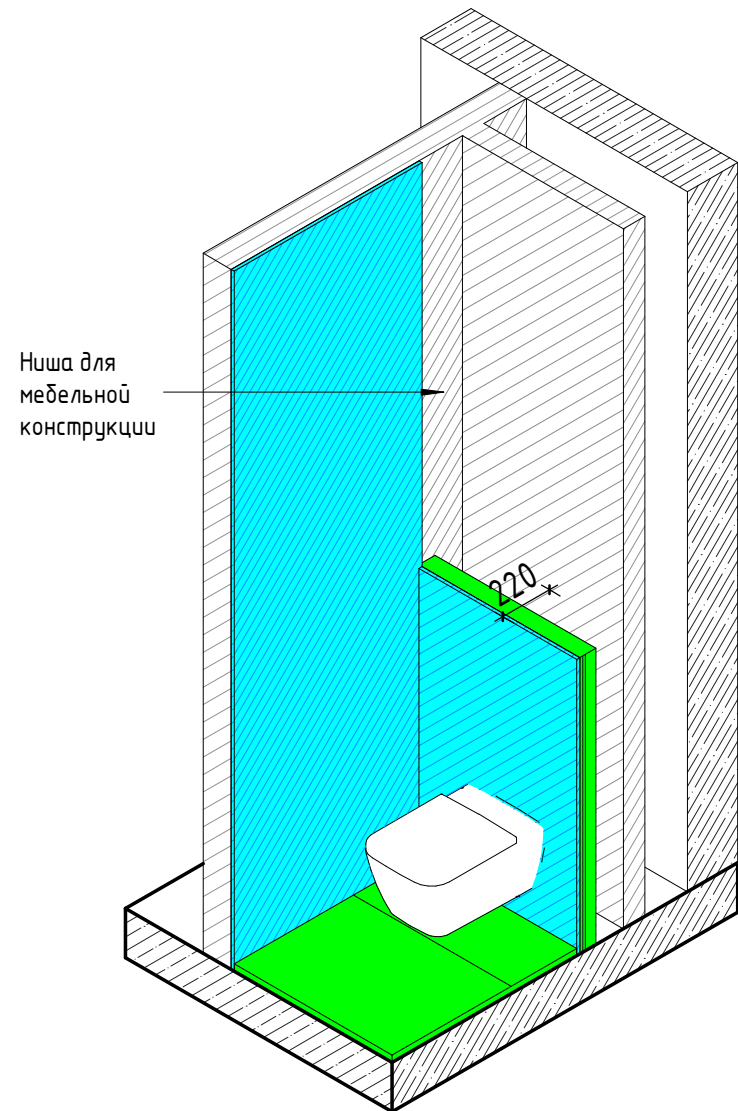

Узел 2
М 1:25

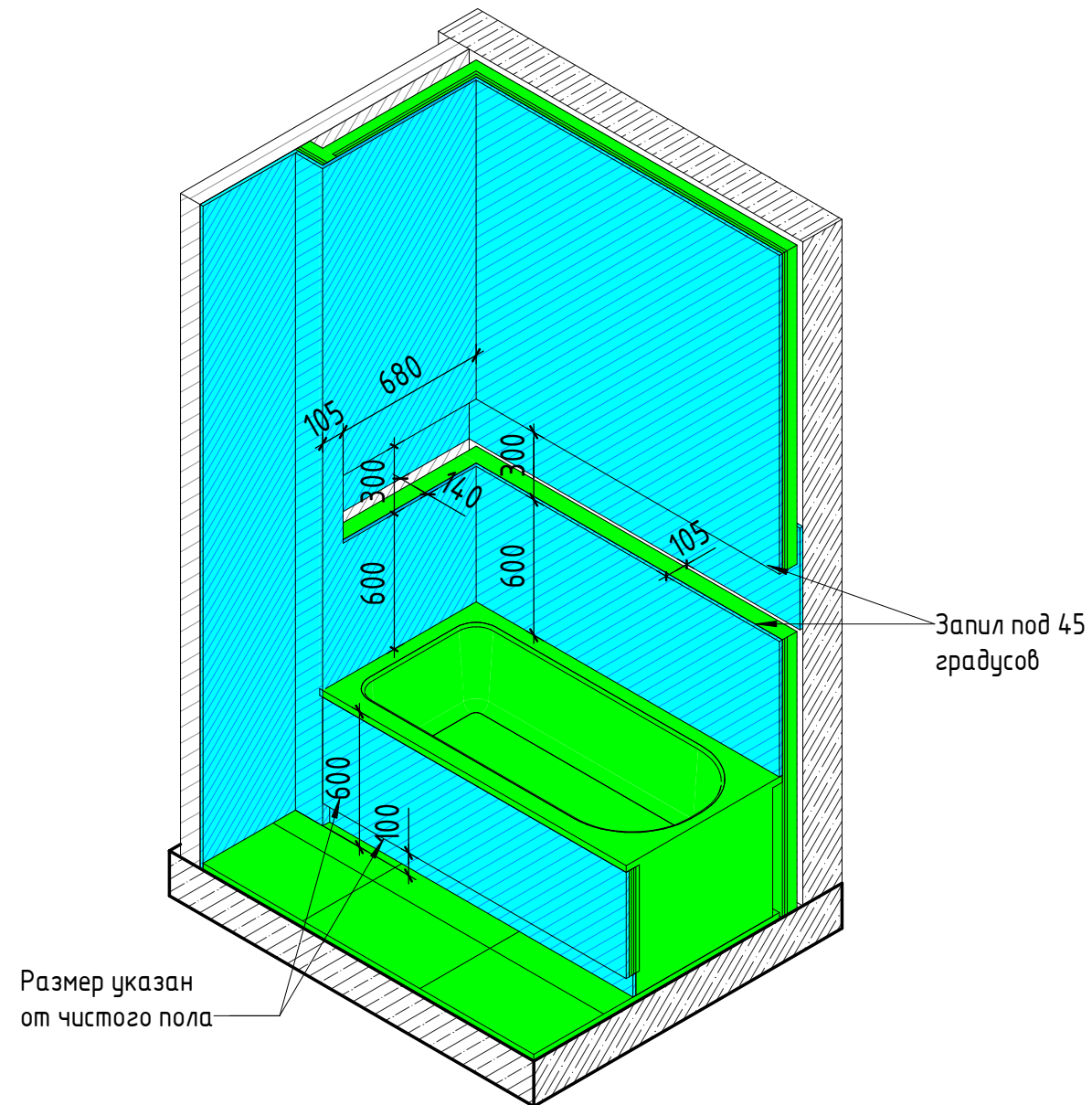

Вид Б-Б
1:7

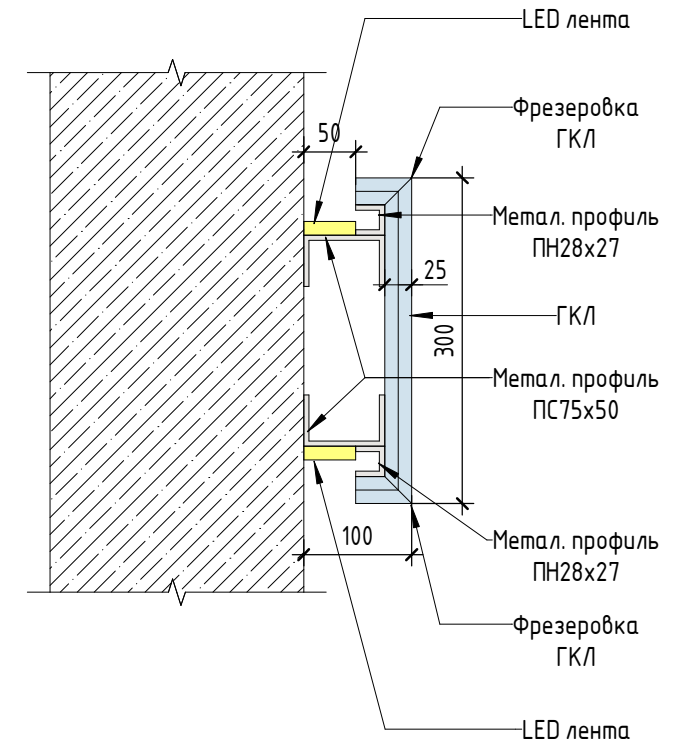

Узел подсветки ГКЛ короба
1:10

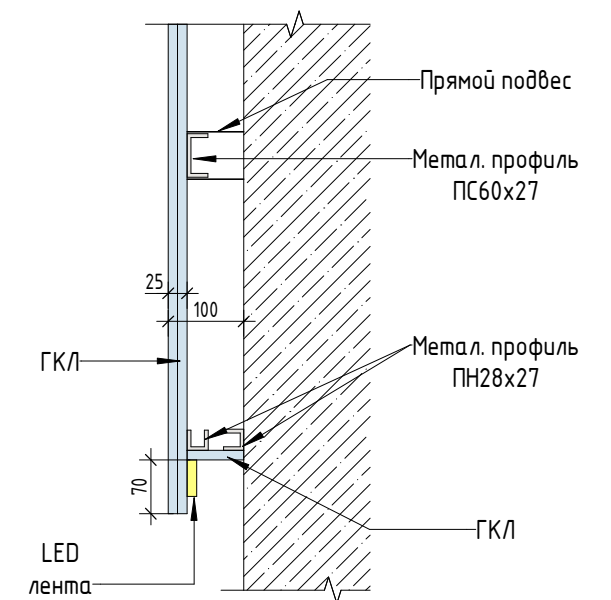

					Дизайн-проект квартиры 85,70 кв.м. по адресу: г. Санкт-Петербург, Проспект Московский, дом 65, кв.44			
Изм.	Кол.уч.	Лист	№ док.	Подп.	3D виды возводимых перегородок	Стадия	Лист	Листов
Разработал	Литвинцев П.					П	1.04	
Проверил	Ткач К.							
ГИП								
					M2HOME			

План дверных заполнений
М 1:50

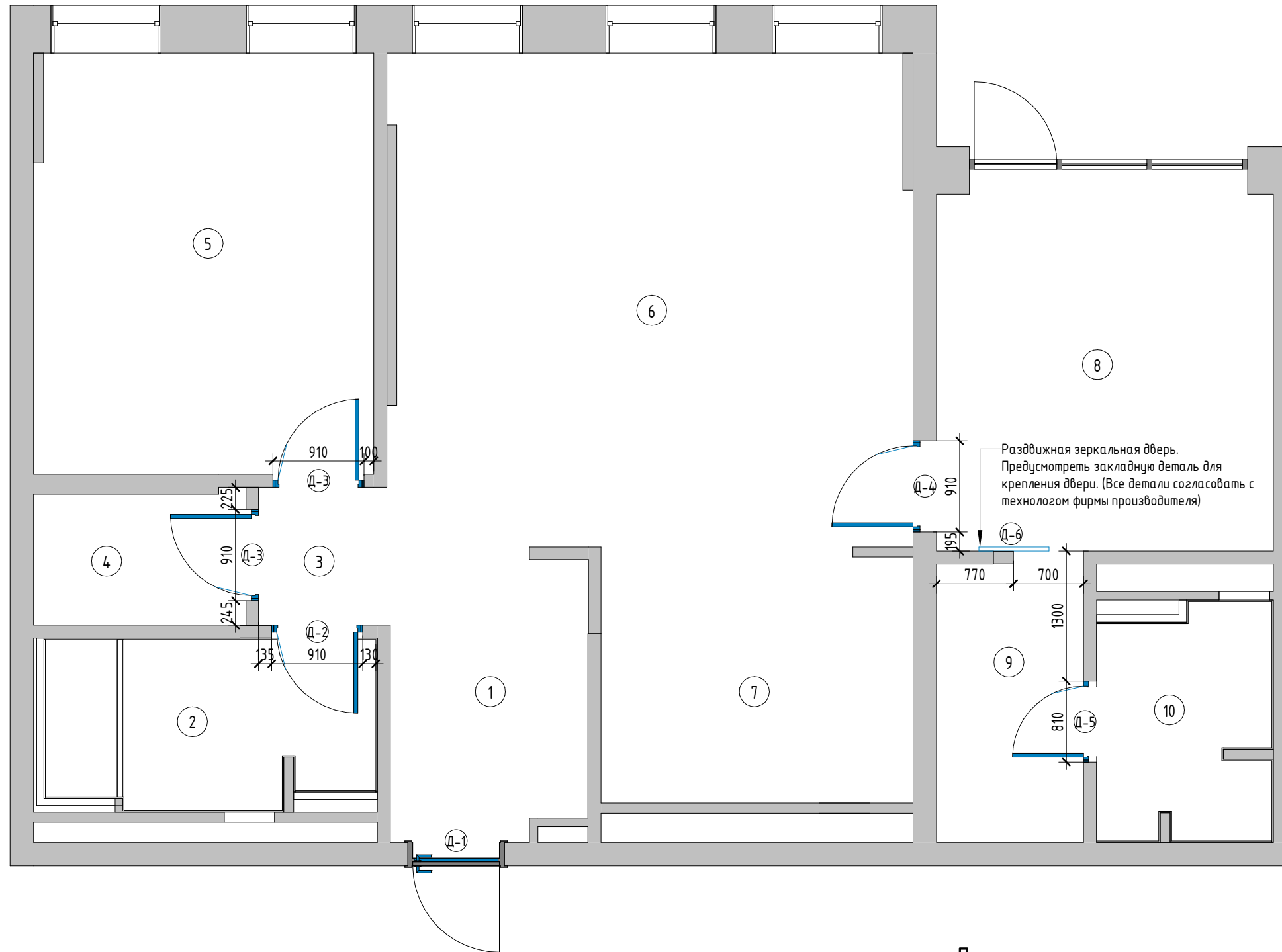

Экспликация помещений

Номер	Имя	Площадь
1	Прихожая	5,65
2	Санузел 1	4,14
3	Коридор	1,77
4	Прачечная	2,78
5	Кабинет/детская	14,20
6	Гостиная	25,55
7	Кухня	7,91
8	Спальня	12,84
9	Гардероб	4,09
10	Санузел 2	3,92
Общая площадь		82,84

Примечания:

1. Дополнительно уточнить по месту рекомендуемые размеры дверного проема перед проведением монтажных работ у поставщика.
2. Открытие дверей указано на плане. Перед заказом размеры уточнит поставщик.
3. Перед устройством монтажных проемов получить ТЗ от производителей дверей.

Ведомость заполнения проемов

Марка	Описание	Размер проема, мм	Размер полотна, мм	Кол-во, шт.	Изгот.
Д-1	Дверь входная			1	
Д-2	Дверь FILO-60 Alu P (Invisible), под покраску (основной цвет стен)	2460x910	2400x800	1	Union
Д-3	Дверь FILO-60 Alu P (Invisible), под покраску (основной цвет стен)	2460x910	2400x800	2	Union
Д-4	Дверь FILO-60 Alu P (Invisible), под покраску (основной цвет стен)	2460x910	2400x800	1	Union
Д-5	Дверь FILO-60 Alu P (Invisible), под покраску (основной цвет стен)	2060x810	2000x700	1	Union
Д-6	Раздвижная зеркальная дверь	3100x700	3000x700	1	Инд. изг.

					Дизайн-проект квартиры 85,70 кв.м. по адресу: г. Санкт-Петербург, Проспект Московский, дом 65, кв.44			
Изм.	Кол.уч.	Лист	№ док.	Подп.				
Разработал	Литвинцев П.				План дверных заполнений	Стадия	Лист	Листов
Проверил	Ткач К.					П	1.05	
ГИП						M2HOME		

План напольных покрытий
М 1:50

Схема 1

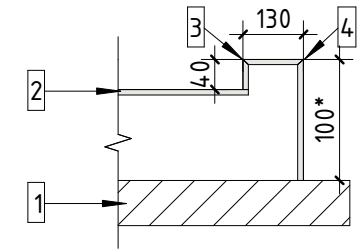

1. Перекрытие
2. Керамогранит
3. Запил под 45 градусов
4. Запил под 45 градусов

Условные обозначения:

- марка покрытия пола
- отметка чистого пола
- плинтус
- начало раскладки плитки/паркета
- марка плинтуса

Примечания:

1. Стыки разных покрытий производить по оси дверного проема. На стыках полов разного типа, в местах примыкания стены и покрытия использовать пробковый компенсатор.
2. Площадь покрытия пола указана без учета запаса и подрезки!
3. Уровень пола во всех помещениях должен быть соблюден без перепадов высот.
4. В помещениях с мокрым режимом эксплуатации выполнить обмазочную гидроизоляцию.
5. Перед заливкой пола необходимо уточнить толщину используемых материалов!

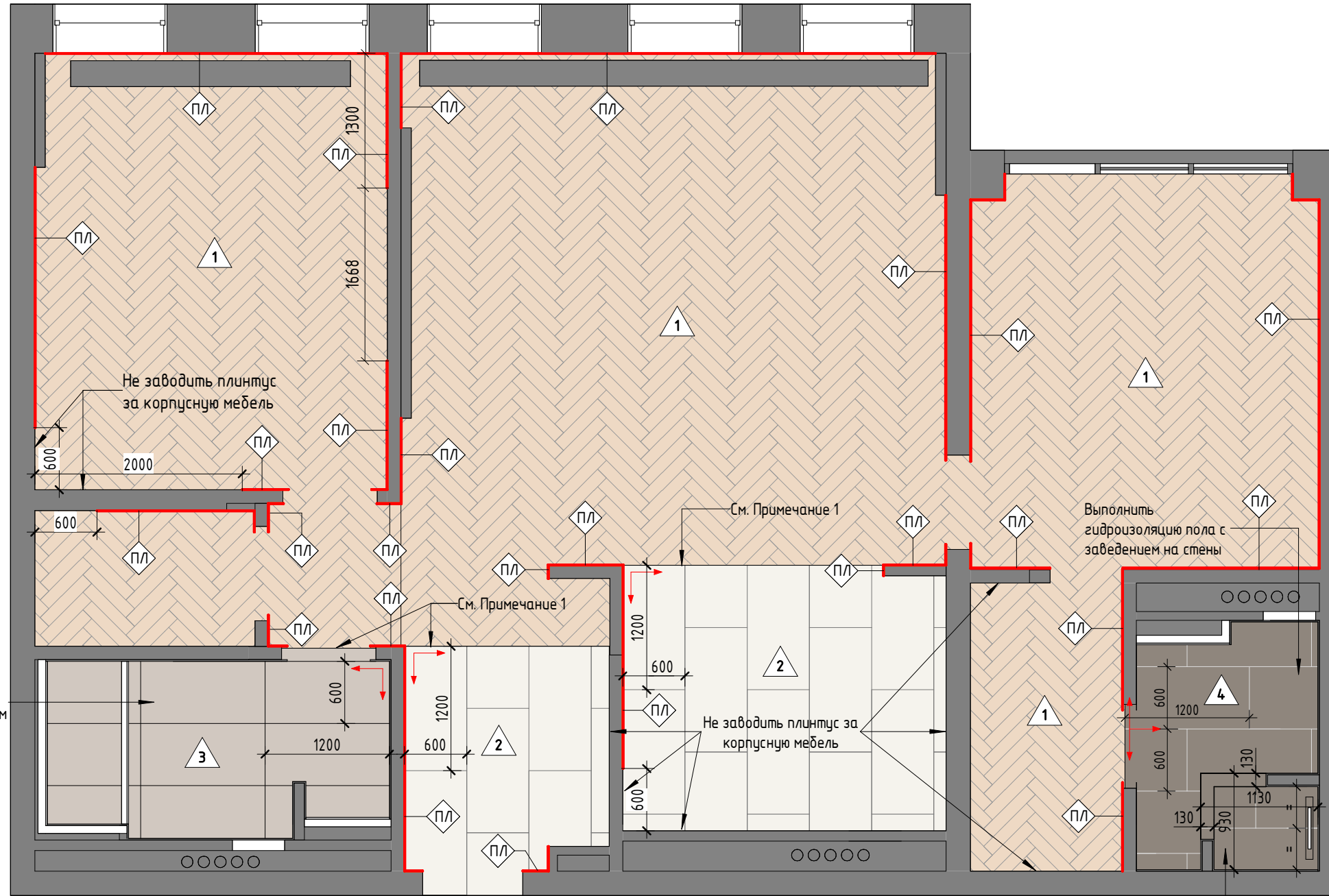

Выполнить гидроизоляцию пола с заведением на стены

Подиум для душевой см. Схема1 (высоту поддона уточнить с учетом фактического положения тройника на стояке канализации, для обеспечения нормативного уклона от душевого трапедостояка)

Спецификация покрытий пола

Марка	Изображение	Описание	Размеры, мм	Площадь, м ²
1		ИНЖЕНЕРНАЯ ДОСКА TARWOOD ДУБ БАЛТИК	14x100x600	61,26
2		Керамогранит Casalgrande Padana Marmoker 2720220 Statuario Oro Lucido	1200x600x9	12,29
3		Керамогранит Ariana Epoque White Lapp	1200x600x9	5,42
4		Керамогранит Pamesa At Lusso Cafe (глянец) Rect.	1200x600x9	3,97

Спецификация напольного плинтуса

Марка	Тип	Длина, м
Пл	Плинтус скрытый в цвет стен	40,23

Изм.	Кол.уч.	Лист	№ док.	Подп.
Разработал		Литвинцев П.		
Проверил		Ткач К.		
ГИП				

Дизайн-проект квартиры 85,70 кв.м. по адресу: г. Санкт-Петербург, Проспект Московский, дом 65, кв.44

План напольных покрытий

Стадия	Лист	Листов
П	1.06	

M2HOME

План конструкции потолков
М 1:50

Спецификация гипсокартонных потолков

Марка	Описание	Площадь, м ²
П-1	Потолок подвесной системы Кнауф ГКЛ, покраска для потолков Tikkurila Euro White глубокоматовая белая	69,46
П-2	Потолок подвесной системы Кнауф ГКЛВ, покраска для потолков Tikkurila Euro White глубокоматовая белая	11,90

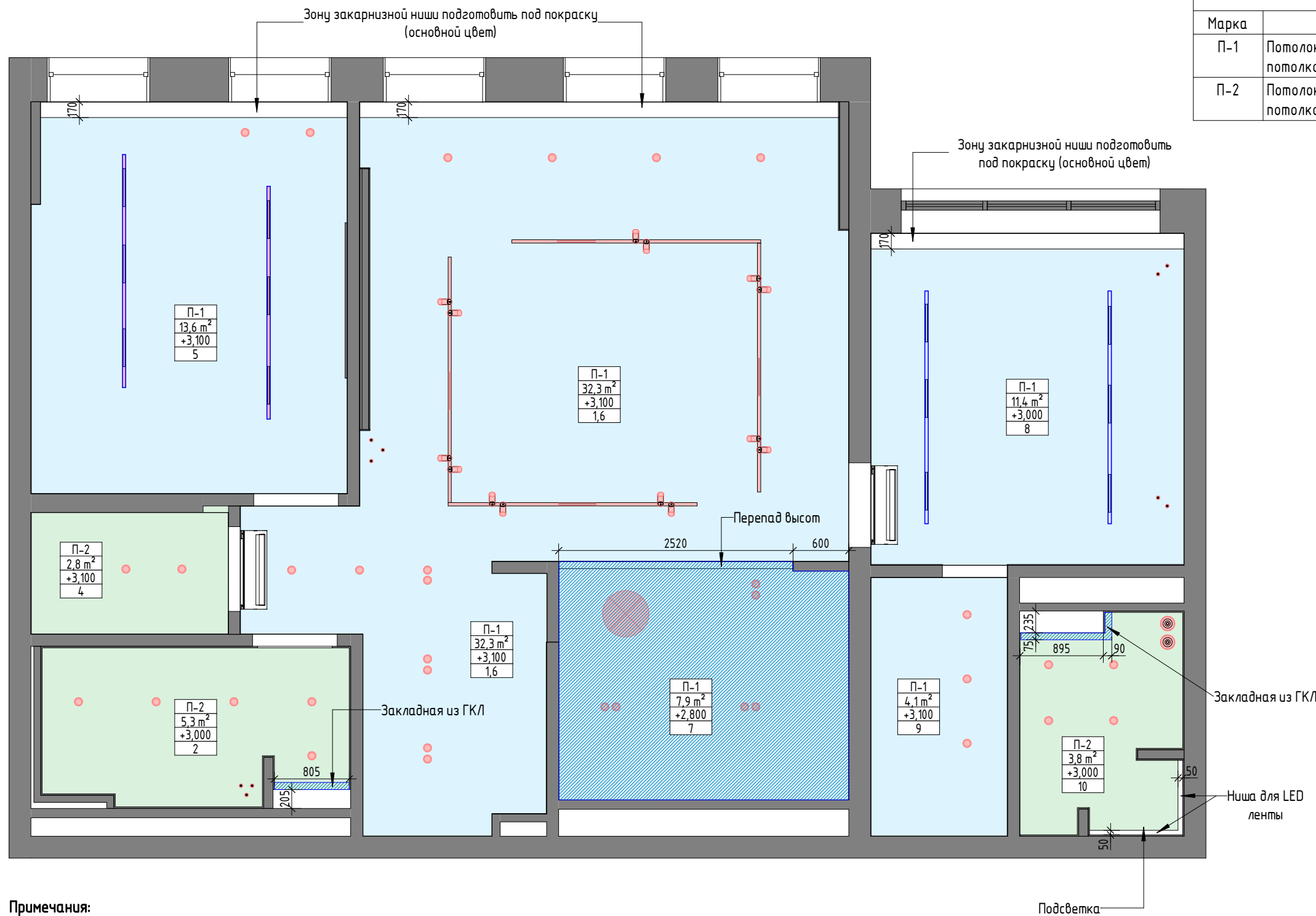

Условные обозначения:

1	1т	Марка потолка
2	S, м ²	
3	0000	
4	Пом. №	

- 1 - Марка типоразмера
- 2 - Площадь, м²
- 3 - Чистовая высота потолка
- 4 - Номер помещения

Примечания:

1. Все размеры уточнить по месту.
2. Высоту потолка уточнить по месту после выполнения черновых отделочных работ.
3. Перед монтажом потолка определить точный уровень опускания отделки, с учетом подбора светильников.
4. Опуск потолка согласовать с дизайнером.
5. Смотреть совместно с планом расстановки светильников.
6. Потолок в нишах для штор оштукатурить, покрасить в белый матовый. Предусмотреть закладные для крепления карнизов. Покраску стен внутри ниш довести до имеющегося потолка.
7. Тип закладных деталей принимает строительная бригада исходя из ситуации при реализации.
8. Монтаж осветительного оборудования и подготовку поверхности осуществить строго в соответствии с техническими рекомендациями производителя.
9. Установить закладные для осветительных приборов!
10. Уточнить необходимость закладных для встроенной мебели перед монтажом!

Дизайн-проект квартиры 85,70 кв.м. по адресу: г. Санкт-Петербург, Проспект Московский, дом 65, кв.44											
Изм.	Кол.уч.	Лист	№ док.	Подп.	03.19						
Разработал	Литвинцев П.										
Проверил	Ткач К.										
ГИП											
План конструкции потолков					<table border="1"> <tr> <td>Стадия</td> <td>Лист</td> <td>Листов</td> </tr> <tr> <td>П</td> <td>1.07</td> <td></td> </tr> </table>	Стадия	Лист	Листов	П	1.07	
Стадия	Лист	Листов									
П	1.07										
M2HOME											

План отделки стен
М 1:55

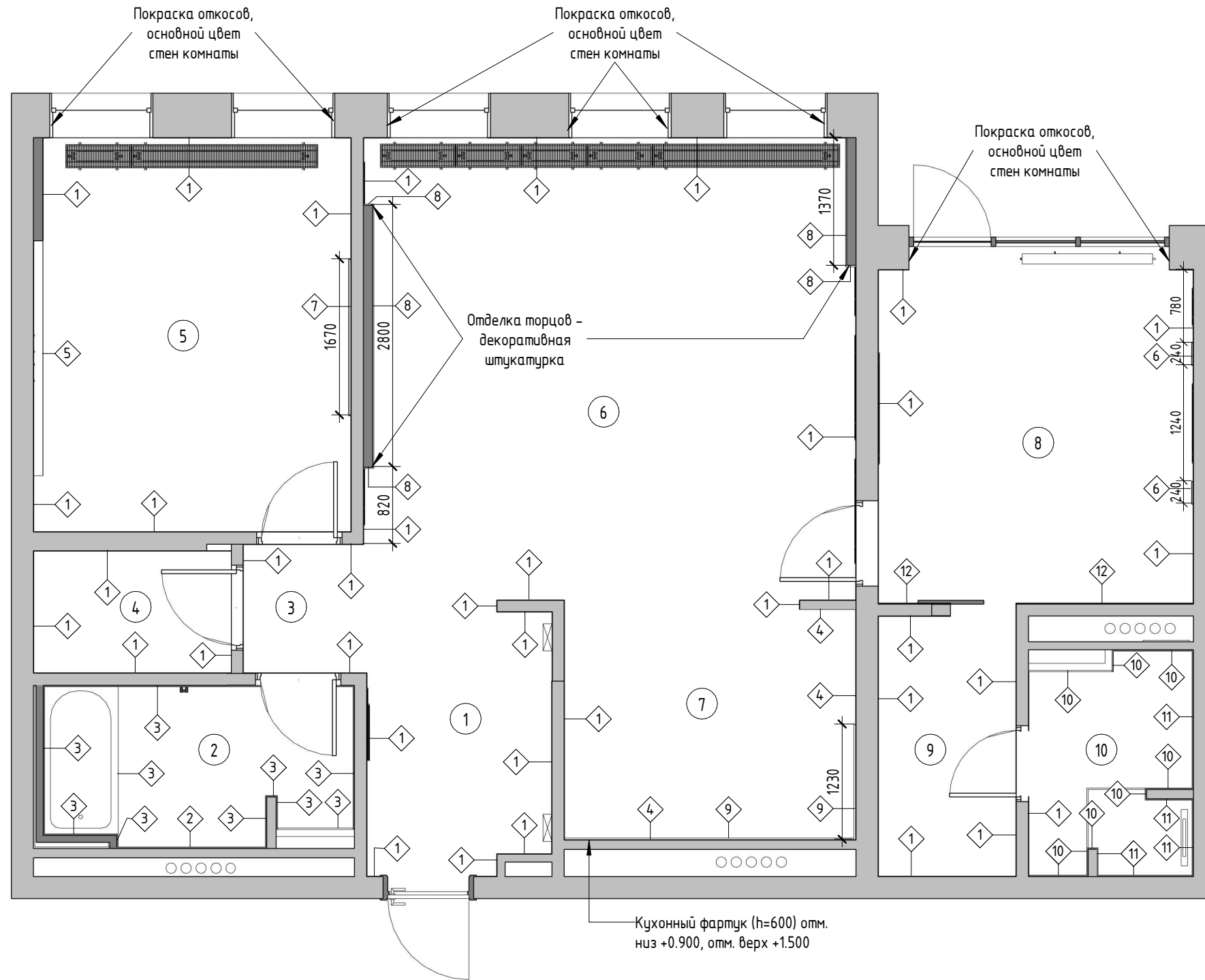

Ведомость отделки стен

Марка	Изобр.	Тип	Площадь, м2
1		Покраска Tikkurila RAL Design. Цвет: RAL 050 92 05	189,12
2		Керамогранит Ariana Eroque Brown Rett 600x1200мм	5,98
3		Керамогранит Ariana Eroque White Lapp 600x1200мм	23,20
4		Покраска Tikkurila влагостойкая Euro Extra 20 База А	17,28
5		Штукатурка декоративная под латунь	0,76
6		Декоративная 3D панель Панель DD910, ЛепниНна и Декор, 240x13мм	1,39
7		Декоративная гипсовая 3D панель под покраску Nola, Roslepnina, Размер: 1000 x 556 x 25 mm	5,17
8		Декоративная штукатурка под мрамор Калакатта	13,51
9		Искусственный камень (аналогично столешнице)	4,19
10		Керамогранит Azteca Fontana Ice Lux 600x1200мм	9,39
11		Керамогранит Pamesa At Lusso Cafe (глянец) Rect. 600x1200мм	13,29
12		Штукатурка декоративная черная глянцевая	7,99

Условные обозначения:

- марка отделочного материала

Примечания:

1. Перед окрашиванием необходимо сделать выкрасы для подбора оттенка краски.
2. Совместно смотреть с планом напольных покрытий см. лист 1.06.
3. Площадь и количество плитки в ведомости отделочных материалов стен указана без учета запаса и подрезки.
4. На чертеже указаны чистовые размеры.
5. Ведомость отделочных материалов см. лист 1.10.
6. Монтаж 3Д панелей в ванной начинать с угла.

Дизайн-проект квартиры 85,70 кв.м. по адресу: г. Санкт-Петербург, Проспект Московский, дом 65, кв.44							
Изм.	Кол.уч.	Лист	№ док.	Подп.	06.19		
Разработал	Литвинцев П.						
Проверил	Ткач К.						
ГИП							
План отделки стен					Стадия	Лист	Листов
					П	1.08	
					M2HOME		

3D виды отделки стен



Условные обозначения:



1 - марка отделочного материала

Примечания:

1. Перед окрашиванием необходимо сделать выкрасы для подбора оттенка краски.
2. Площадь и количество плитки в ведомости отделочных материалов стен указана без учета запаса и подрезки.
3. Ведомость отделочных материалов см. лист 1.10.

					Дизайн-проект квартиры 85,70 кв.м. по адресу: г. Санкт-Петербург, Проспект Московский, дом 65, кв.44			
Изм.	Кол.уч.	Лист	№ док.	Подп.	3D виды отделки стен	Стадия	Лист	Листов
Разработал	Литвинцев П.					П	1.09	
Проверил	Ткач К.							
ГИП								
					M2HOME			

Спецификация покрытий пола

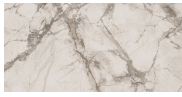
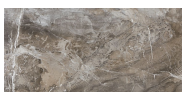
Марка	Изображение	Описание	Размеры, мм	Площадь, м ²
1		ИНЖЕНЕРНАЯ ДОСКА TARWOOD ДУБ БАЛТИК	14x100x600	61,26
2		Керамогранит Casalgrande Padana Marmoker 2720220 Statuario Oro Lucido	1200x600x9	12,29
3		Керамогранит Ariana Epoque White Lapp	1200x600x9	5,42
4		Керамогранит Pamesa At Lusso Cafe (глянец) Rect.	1200x600x9	3,97

Спецификация напольного плинтуса

Марка	Тип	Длина, м пз
ПЛ	Плинтус скрытый в цвет стен	40,23





Спецификация гипсокартонных потолков

Марка	Описание	Площадь, м ²
П-1	Потолок подвесной системы Кнауф ГКЛ, покраска для потолков Tikkurila Euro White глянцевая белая	69,46
П-2	Потолок подвесной системы Кнауф ГКЛВ, покраска для потолков Tikkurila Euro White глянцевая белая	11,90

Спецификация декоративного молдинга

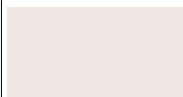
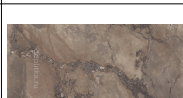
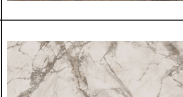
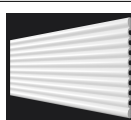
Марка	Описание	Изм.	Длина, м пз
M1	Молдинг Ogas Decor PX103 настенный узкий, под покраску	Ogas Decor	118,38

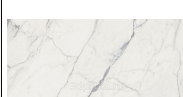
Ведомость отделки стен

Марка	Изобр.	Тип	Площадь, м2
1		Покраска Tikkurila RAL Design. Цвет: RAL 050 92 05	189,12
2		Керамогранит Ariana Epoque Brown Rett 600x1200мм	5,98
3		Керамогранит Ariana Epoque White Lapp 600x1200мм	23,20
4		Покраска Tikkurila влагостойкая Euro Extra 20 База А	17,28
5		Штукатурка декоративная под латунь	0,76
6		Декоративная 3D панель Панель DD910, ЛепниНна и Декор, 240x13мм	1,39
7		Декоративная гипсовая 3D панель под покраску Nola, Roslerpina, Размер: 1000 x 556 x 25 mm	5,17
8		Декоративная штукатурка под мрамор Калакатта	13,51
9		Искусственный камень (аналогично столешнице)	4,19
10		Керамогранит Azteca Fontana Ice Lux 600x1200мм	9,39
11		Керамогранит Pamesa At Lusso Cafe (глянец) Rect. 600x1200мм	13,29
12		Штукатурка декоративная черная глянцевая	7,99

Примечания:

1. Перед окрашиванием необходимо сделать выкрасы для подбора оттенка краски!
2. Площадь и количество плитки в ведомости отделочных материалов стен указана без учета запаса и подрезки.
3. Перед закупкой декоративных элементов (молдингов) необходимо сделать перерасчет изделия!

					Дизайн-проект квартиры 85,70 кв.м. по адресу: г. Санкт-Петербург, Проспект Московский, дом 65, кв.44			
Изм.	Кол.уч.	Лист	№ док.	Подп.				
Разработал	Литвинцев П.				Ведомость отделочных материалов	Стадия	Лист	Листов
Проверил	Ткач К.					П	1.10	
ГИП						M2HOME		

Развертки стен. Прихожая
М 1:35

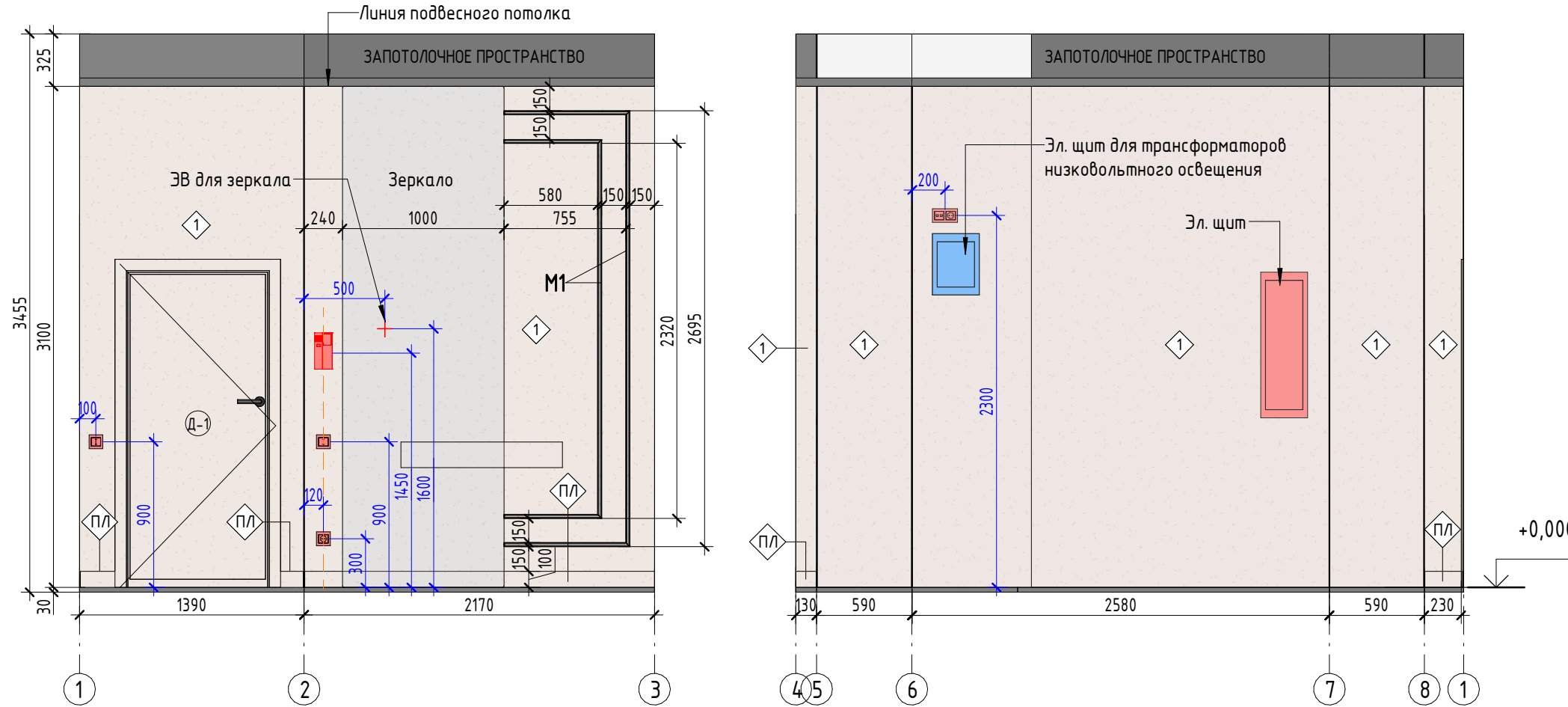

Условные обозначения:

- 1 (in diamond) – марка отделочного материала
- Д-1 (in circle) – марка двери
- ↕ (red cross) – начало раскладки плитки

Ведомость отделочных материалов стен. Помещение 1			
Марка	Изображение	Описание	Площадь, м ²
1		Покраска Tikurila RAL Design. Цвет: RAL 050 92 05	21,73

Примечания:

1. За отметку +0,000 принять уровень чистого пола.
2. Все размеры даны от уровня чистого пола.
3. Данный лист см. совместно с листом "План расстановки электроустановочных изделий" (лист 4.04).
4. Все размеры даны в миллиметрах и требуют уточнения по месту.
5. Цвет отделки показан условно, требуется подборка на объекте с дизайнером.
6. Все площади отделки даны фактически, без запаса и учета покрытия в несколько слоев.
7. Углы плитки запилить под 45 градусов.
8. Мебель показана условно. Требуется согласования с Заказчиком. Все размеры проектные, требуют уточнения перед заказом.
9. Замер производит представитель мебельной компании после проведения монтажных и штукатурных работ.
10. На развертках указана ширина и высота полотна двери.
11. Размеры, указанные красным цветом, являются обязательными для соблюдения.
12. Уточнить необходимость закладных для встроенной мебели перед монтажом!

Схема - Помещение №1
1: 45

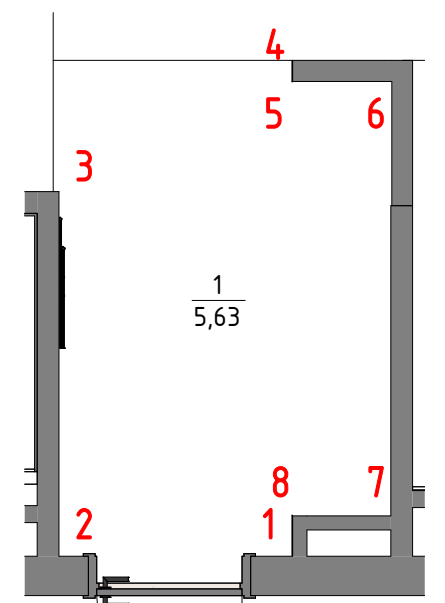

					Дизайн-проект квартиры 85,70 кв.м. по адресу: г. Санкт-Петербург, Проспект Московский, дом 65, кв.44			
Изм.	Кол.уч.	Лист	№ док.	Подп.				
Разработал	Литвинцев П.				Развертки стен. Прихожая	Стадия	Лист	Листов
Проверил	Ткач К.					П	1.11	
ГИП						M2HOME		

Развертки стен. Санузел 1
М 1:35

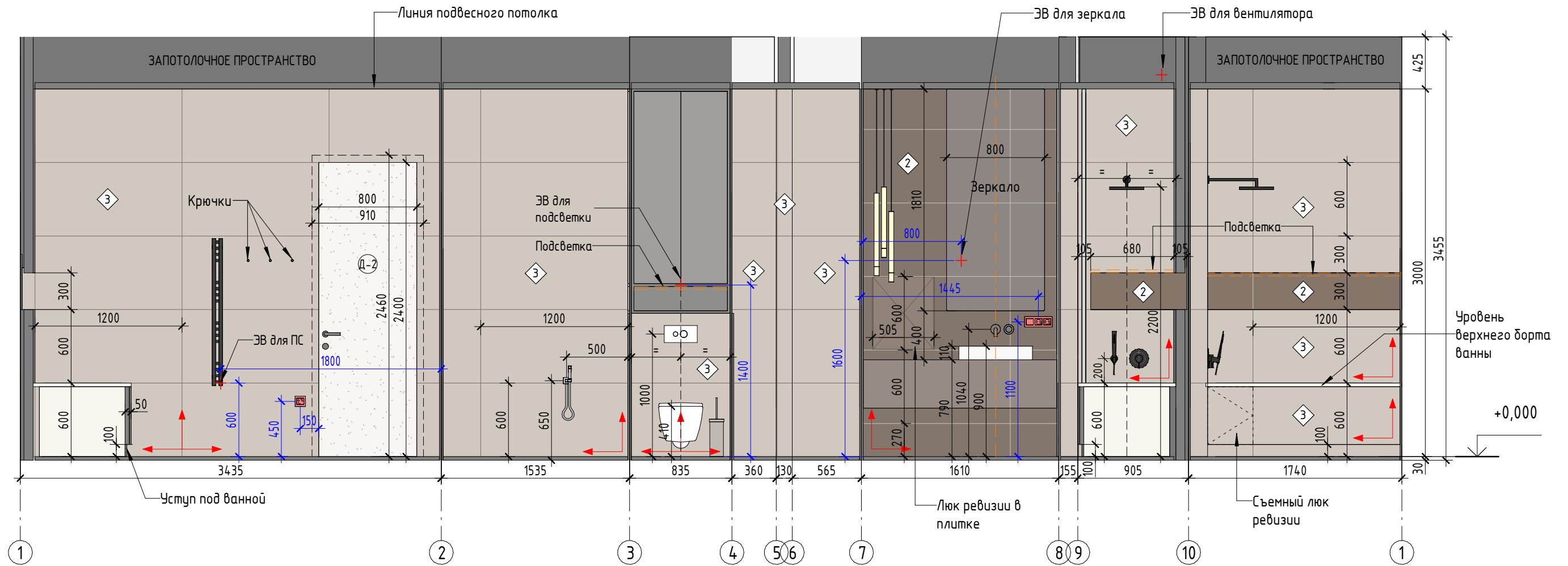

Ведомость отделочных материалов стен. Помещение 2

Марка	Изображение	Описание	Площадь, м ²
2		Керамогранит Ariana Eroque Brown Rett 600x1200мм	5,98
3		Керамогранит Ariana Eroque White Lapp 600x1200мм	23,20

Примечания:

1. За отметку +0,000 принять уровень чистого пола.
2. Все размеры даны от уровня чистого пола.
3. Данный лист см. совместно с листом "План расстановки электроустановочных изделий" (лист 4.04).
4. Все размеры даны в миллиметрах и требуют уточнения по месту.
5. Цвет отделки показан условно, требуется подборка на объекте с дизайнером.
6. Все площади отделки даны фактически, без запаса и учета покрытия в несколько слоев.
7. Углы плитки запилить под 45 градусов.
8. Мебель показана условно. Требуется согласования с Заказчиком. Все размеры проектные, требуют уточнения перед заказом.
9. Замер производит представитель мебельной компании после проведения монтажных и штукатурных работ.
10. На развертках указана ширина и высота полотна двери.
11. Размеры, указанные красным цветом, являются обязательными для соблюдения.
12. Уточнить необходимость закладных для встроенной мебели перед монтажом!

Схема - Помещение №2
1: 40

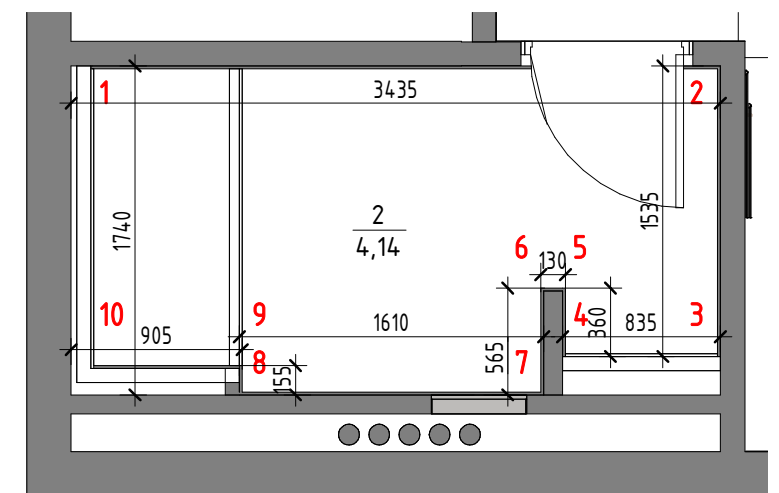

Условные обозначения:

- марка отделочного материала
- марка двери
- начало раскладки плитки

Дизайн-проект квартиры 85,70 кв.м. по адресу: г. Санкт-Петербург, Проспект Московский, дом 65, кв.44										
Изм.	Кол.уч.	Лист	№ док.	Подп.						
Разработал	Литвинцев П.									
Проверил	Ткач К.									
ГИП										
Развертки стен. Санузел 1				<table border="1"> <tr> <td>Стадия</td> <td>Лист</td> <td>Листов</td> </tr> <tr> <td>П</td> <td>1.12</td> <td></td> </tr> </table>	Стадия	Лист	Листов	П	1.12	
Стадия	Лист	Листов								
П	1.12									
M2HOME										

Развертки стен. Коридор. Прачечная
М 1:35

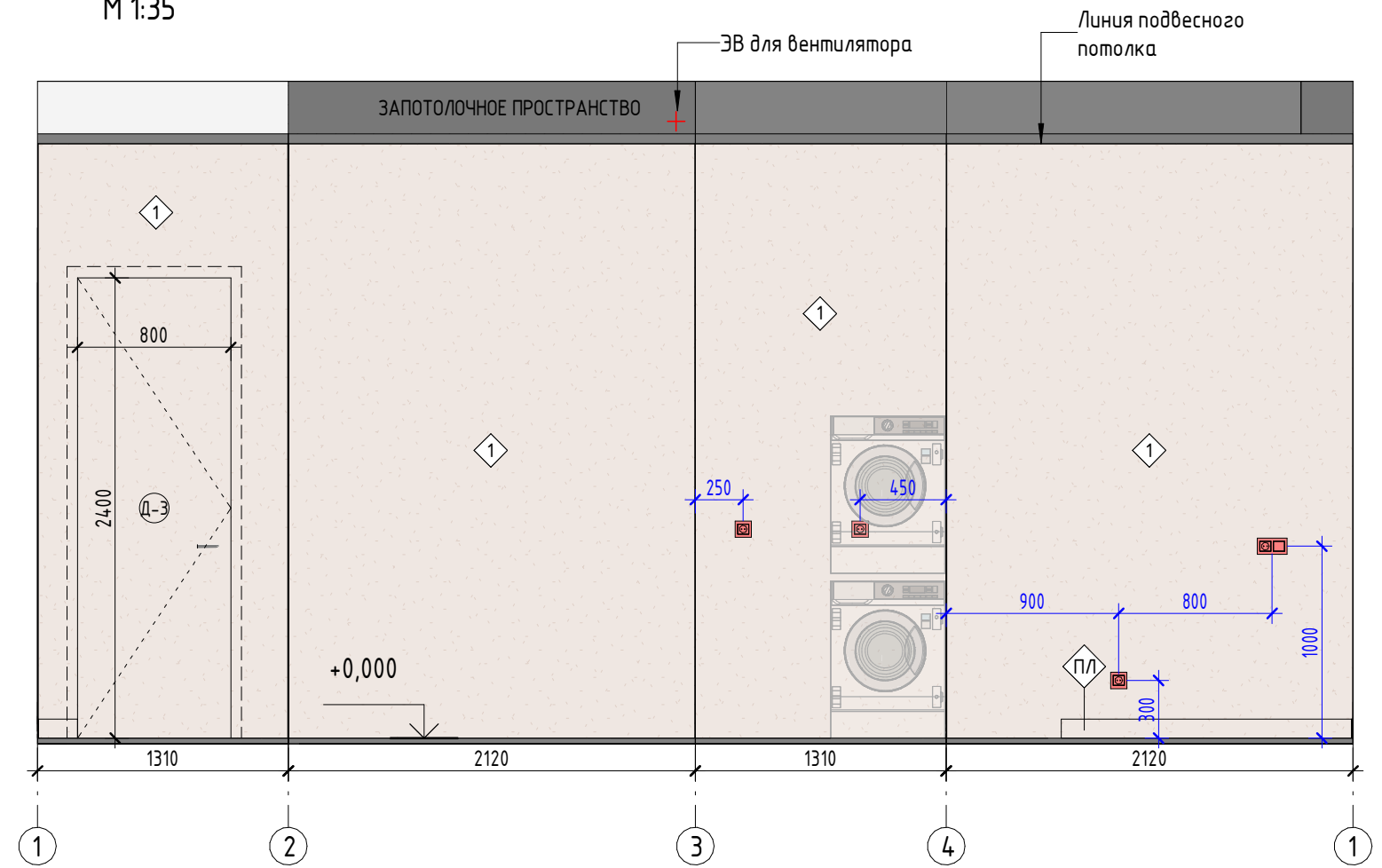
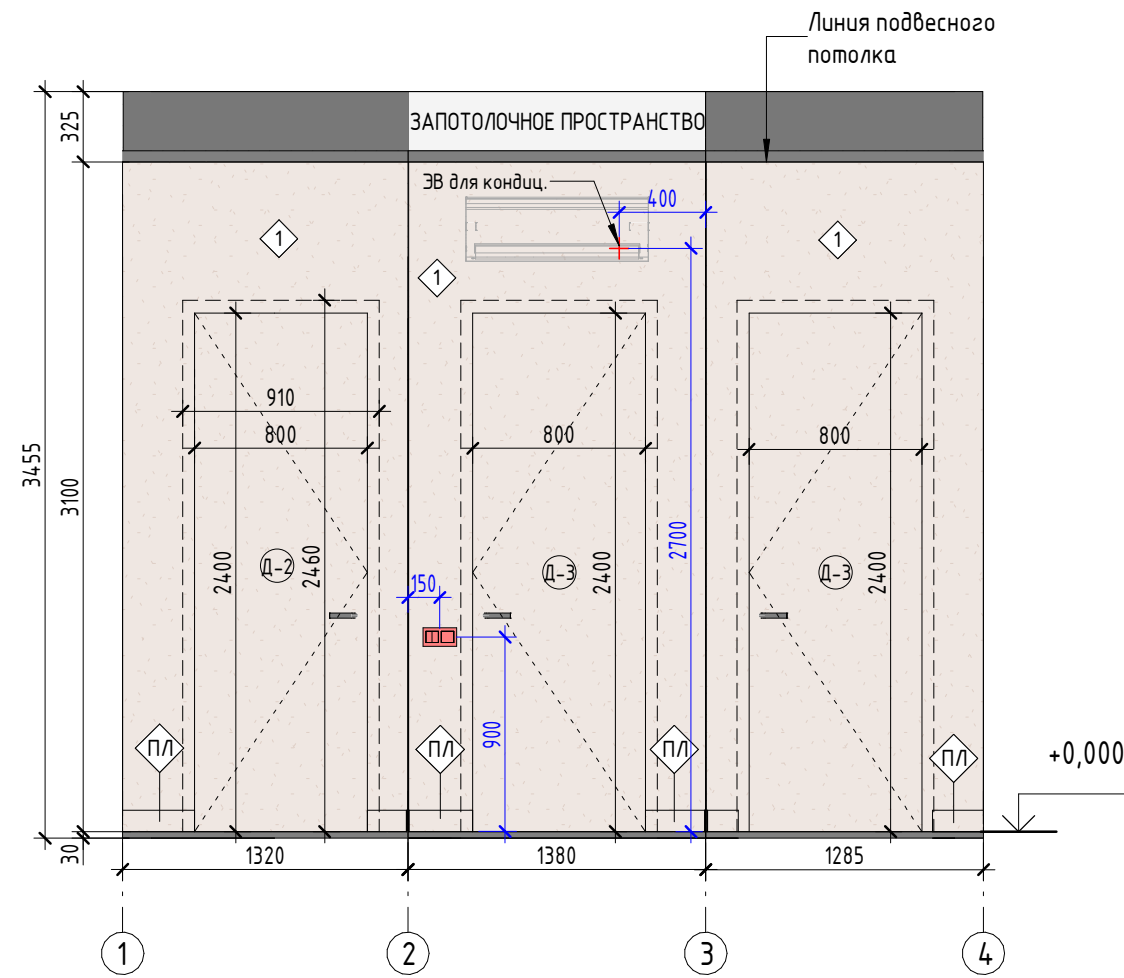

Ведомость отделочных материалов стен. Помещение 3

Марка	Изображение	Описание	Площадь, м ²
1		Покраска Tikkurila RAL Design. Цвет: RAL 050 92 05	12,33

Ведомость отделочных материалов стен. Помещение 4

Марка	Изображение	Описание	Площадь, м ²
1		Покраска Tikkurila RAL Design. Цвет: RAL 050 92 05	21,24

Примечания:

1. За отметку +0,000 принять уровень чистого пола.
2. Все размеры даны от уровня чистого пола.
3. Данный лист см. совместно с листом "План расстановки электроустановочных изделий" (лист 4.04).
4. Все размеры даны в миллиметрах и требуют уточнения по месту.
5. Цвет отделки показан условно, требуется подборка на объекте с дизайнером.
6. Все площади отделки даны фактически, без запаса и учета покрытия в несколько слоев.
7. Углы плитки запилить под 45 градусов.
8. Мебель показана условно. Требуется согласования с Заказчиком. Все размеры проектные, требуют уточнения перед заказом.
9. Замер производит представитель мебельной компании после проведения монтажных и штукатурных работ.
10. На развертках указана ширина и высота полотна двери.
11. Размеры, указанные красным цветом, являются обязательными для соблюдения.
12. Уточнить необходимость закладных для встроенной мебели перед монтажом!

Условные обозначения:

- марка отделочного материала
- марка двери
- начало раскладки плитки

Схема - Помещение №3
1:35



Схема - Помещение №4
1:35



					Дизайн-проект квартиры 85,70 кв.м. по адресу: г. Санкт-Петербург, Проспект Московский, дом 65, кв.44			
Изм.	Кол.уч.	Лист	№ док.	Подп.	Развертки стен. Коридор. Прачечная	Стадия	Лист	Листов
Разработал	Литвинцев П.					П	1.13	
Проверил	Ткач К.							
ГИП								
					M2HOME			

Развертки стен. Кабинет/детская
М 1:35

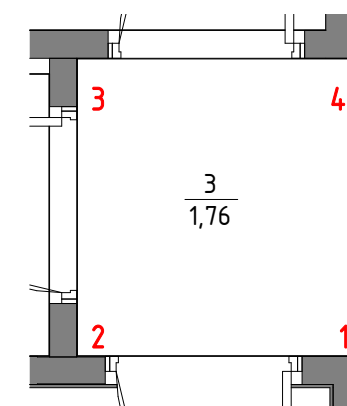
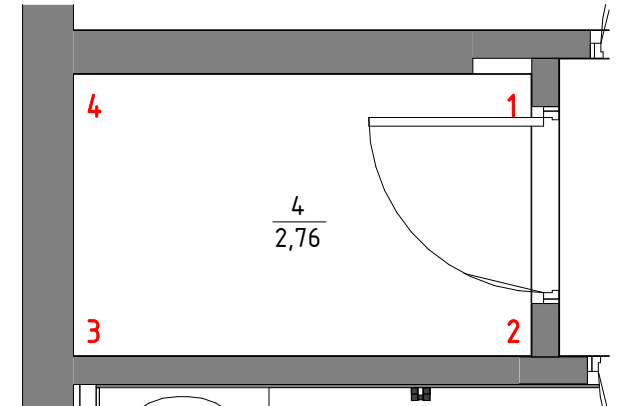
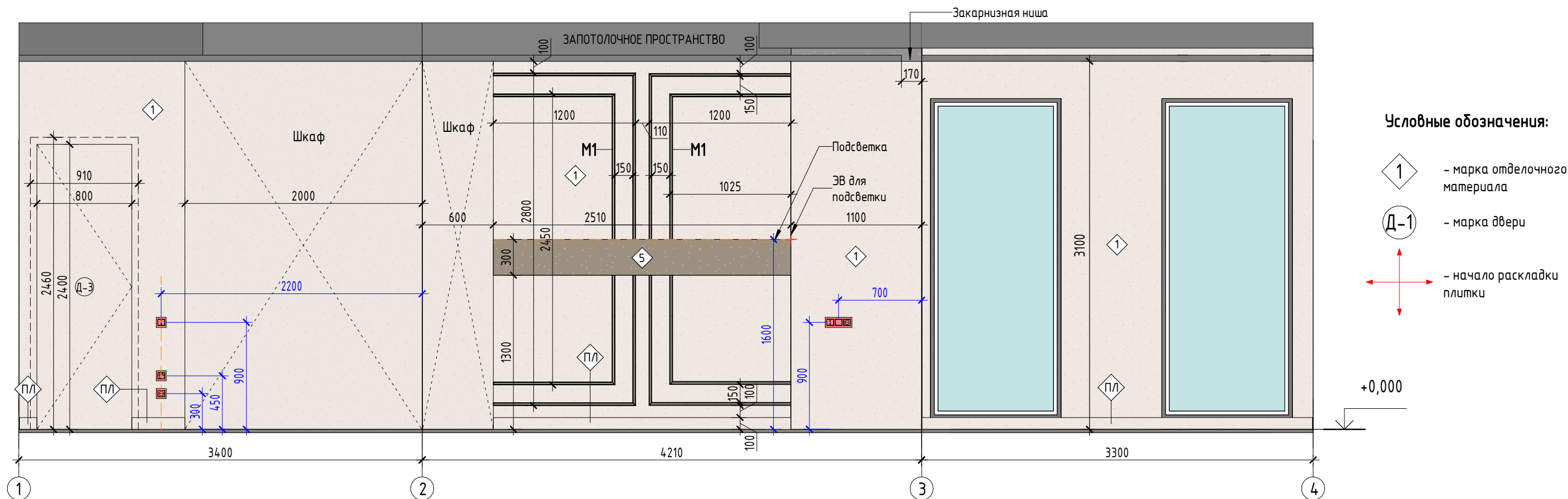

- Условные обозначения:**
- 1 - марка отделочного материала
 - Д-1 - марка двери
 - + + + + - начало раскладки плитки

Марка	Изображение	Описание	Площадь, м ²
1		Покраска Tikkurila RAL Design. Цвет: RAL 050 92 05	41,57
5		Штукатурка декоративная под латунь	0,76
7		Декоративная гипсовая 3D панель под покраску Nola, Roslerpina, Размер: 1000 x 556 x 25 mm	5,17

- Примечания:**
1. За отметку +0,000 принять уровень чистого пола.
 2. Все размеры даны от уровня чистого пола.
 3. Данный лист см. совместно с листом "План расстановки электроустановочных изделий" (лист 4.04).
 4. Все размеры даны в миллиметрах и требуют уточнения по месту.
 5. Цвет отделки показан условно, требуется подборка на объекте с дизайнером.
 6. Все площади отделки даны фактически, без запаса и учета покрытия в несколько слоев.
 7. Углы плитки запилить под 45 градусов.
 8. Мебель показана условно. Требуется согласования с Заказчиком. Все размеры проектные, требуют уточнения перед заказом.
 9. Замер производит представитель мебельной компании после проведения монтажных и штукатурных работ.
 10. На развертках указана ширина и высота полотна двери.
 11. Размеры, указанные красным цветом, являются обязательными для соблюдения.
 12. Уточнить необходимость закладных для встроенной мебели перед монтировкой!



Схема - Помещение №5
1: 70



Дизайн-проект квартиры 85,70 кв.м. по адресу: г. Санкт-Петербург, Проспект Московский, дом 65, кв.44										
Изм.	Кол.уч.	Лист	№ док.	Подп.						
Разработал	Литвинцев П.									
Проверил	Ткач К.									
ГИП										
Развертки стен. Кабинет/детская				<table border="1"> <tr> <td>Стадия</td> <td>Лист</td> <td>Листов</td> </tr> <tr> <td>П</td> <td>1.14</td> <td></td> </tr> </table>	Стадия	Лист	Листов	П	1.14	
Стадия	Лист	Листов								
П	1.14									
M2HOME										

Развертки стен. Гостиная

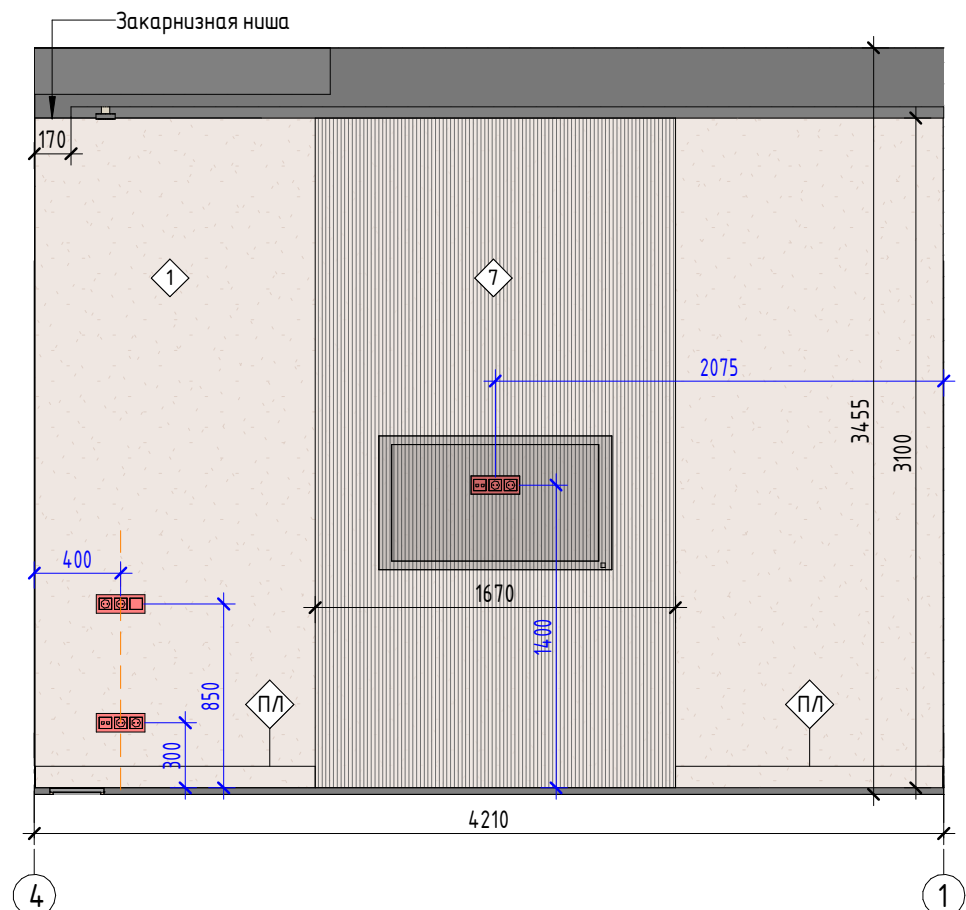
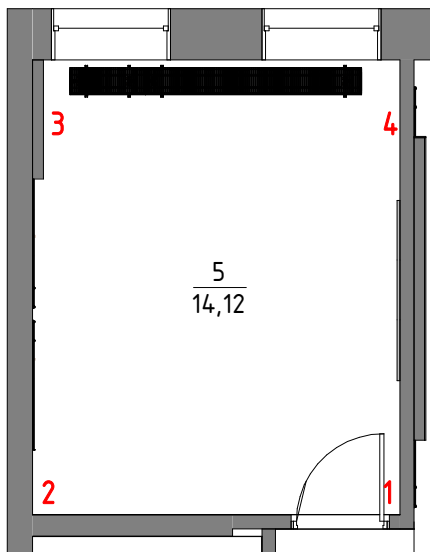
М 1:35



Схема - Помещение №6

1:95

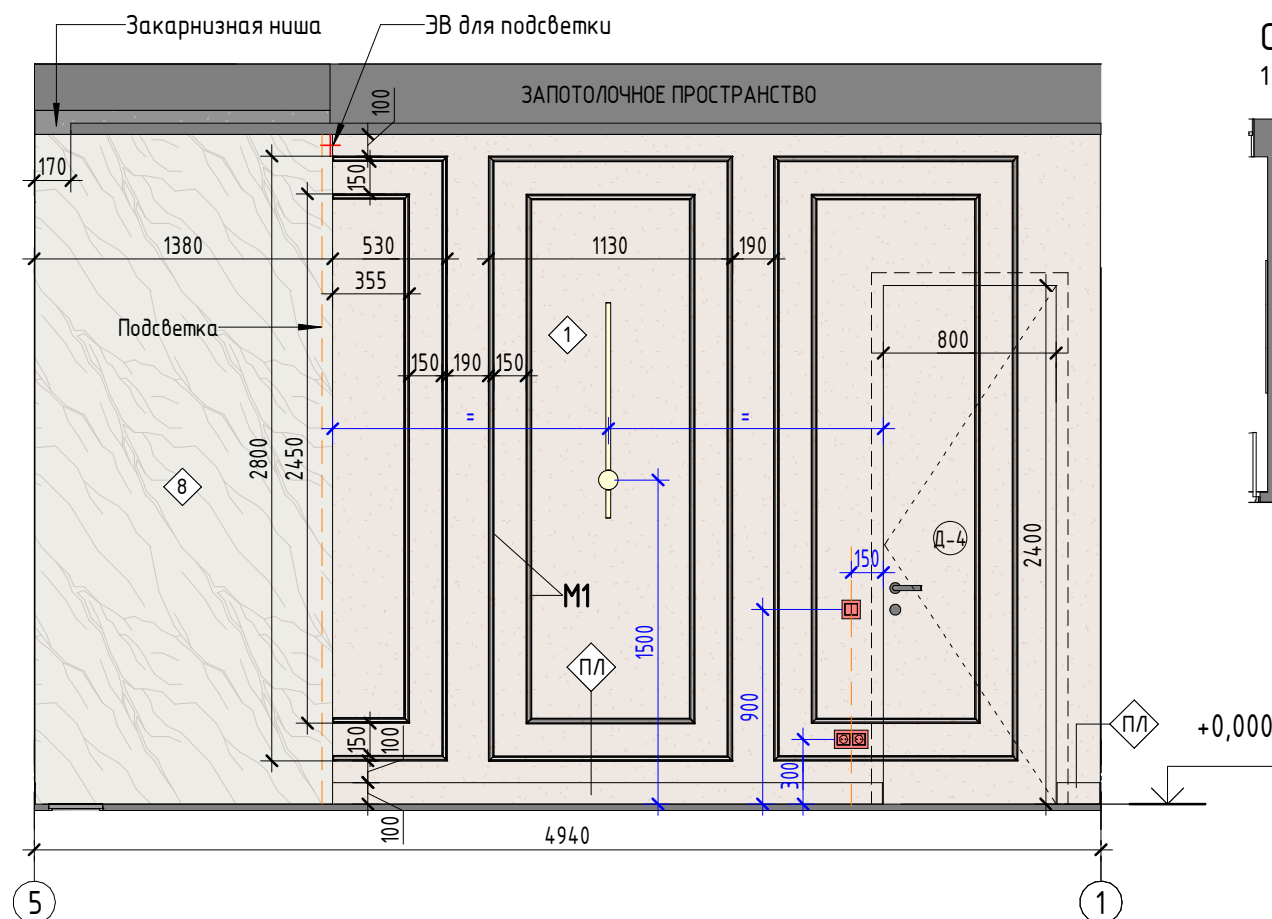
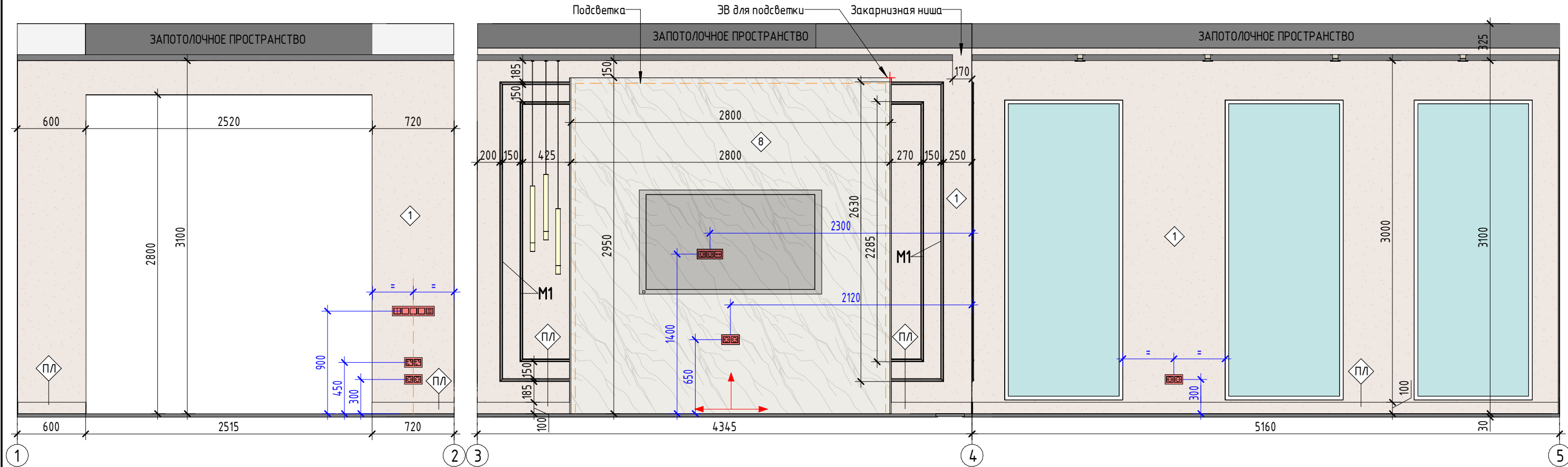
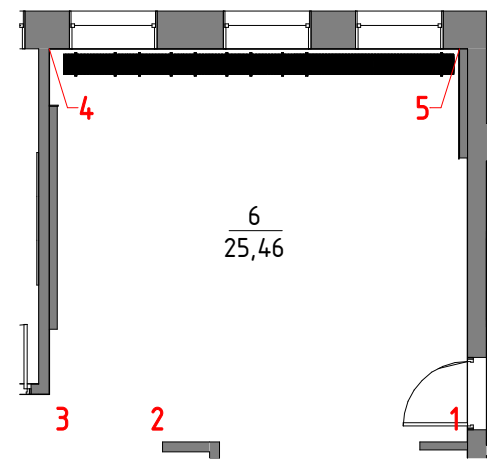

Условные обозначения:

- марка отделочного материала
- марка двери
- начало раскладки плитки

Ведомость отделочных материалов стен. Помещение 6

Марка	Изображение	Описание	Площадь, м ²
1		Покраска Tikkurila RAL Design. Цвет: RAL 050 92 05	29,88
8		Декоративная штукатурка под мрамор Калакатта	13,51

Дизайн-проект квартиры 85,70 кв.м. по адресу: г. Санкт-Петербург, Проспект Московский, дом 65, кв.44										
Изм.	Кол.уч.	Лист	№ док.	Подп.						
Разработал	Литвинцев П.									
Проверил	Ткач К.									
ГИП										
Развертки стен. Гостиная				<table border="1"> <tr> <td>Стадия</td> <td>Лист</td> <td>Листов</td> </tr> <tr> <td>П</td> <td>1.15</td> <td></td> </tr> </table>	Стадия	Лист	Листов	П	1.15	
Стадия	Лист	Листов								
П	1.15									
M2HOME										

Развертки стен. Кухня
М 1:35

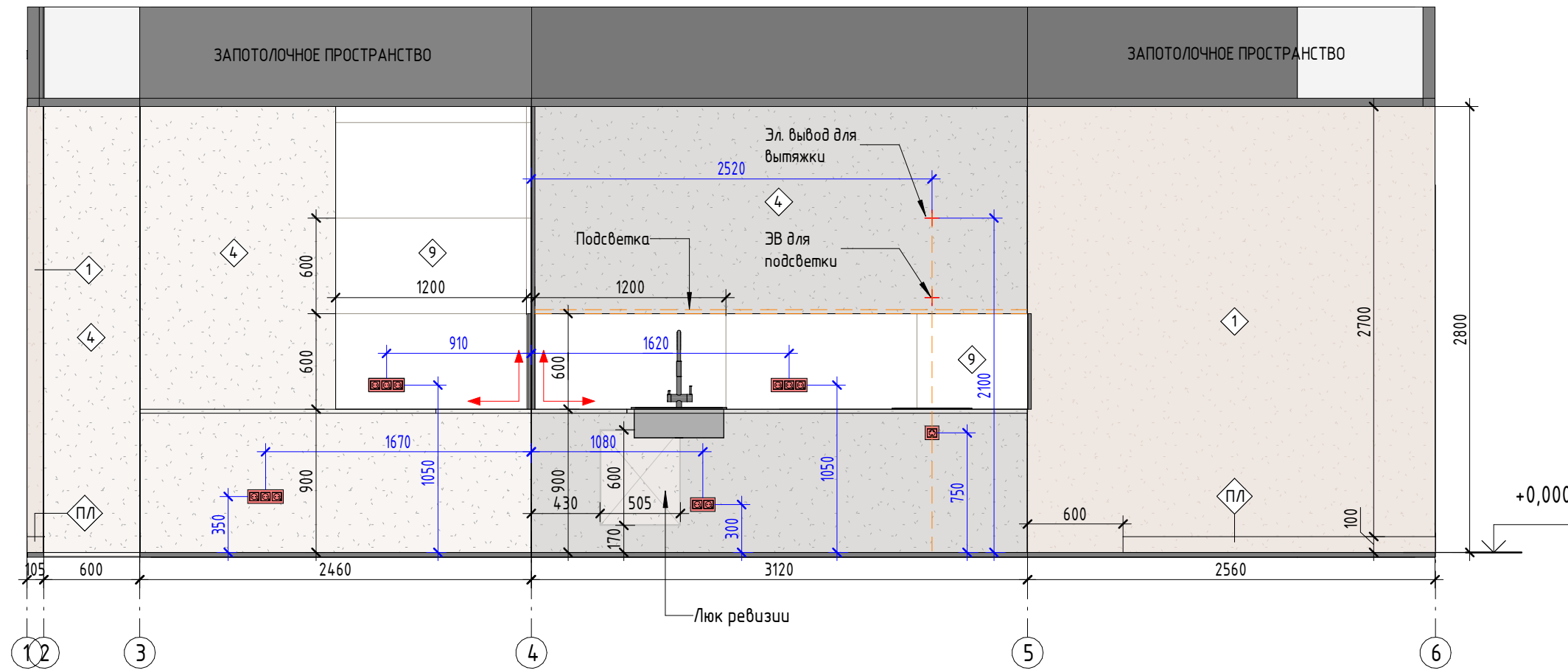

Условные обозначения:

- 1 - марка отделочного материала
- Д-1 - марка двери
- начало раскладки плитки

Ведомость отделочных материалов стен. Помещение 7

Марка	Изображение	Описание	Площадь, м ²
1		Покраска Tikkurila RAL Design. Цвет: RAL 050 92 05	7,45
4		Покраска Tikkurila влагостойкая Euro Extra 20 База А	17,28
9		Искусственный камень (аналогично столешнице)	4,19

Примечания:

1. За отметку +0,000 принять уровень чистого пола.
2. Все размеры даны от уровня чистого пола.
3. Данный лист см. совместно с листом "План расстановки электроустановочных изделий" (лист 4.04).
4. Все размеры даны в миллиметрах и требуют уточнения по месту.
5. Цвет отделки показан условно, требуется подборка на объекте с дизайнером.
6. Все площади отделки даны фактически, без запаса и учета покрытия в несколько слоев.
7. Узлы плитки запилить под 45 градусов.
8. Мебель показана условно. Требуется согласования с Заказчиком. Все размеры проектные, требуют уточнения перед заказом.
9. Замер производит представитель мебельной компании после проведения монтажных и штукатурных работ.
10. На развертках указана ширина и высота полотна двери.
11. Размеры, указанные красным цветом, являются обязательными для соблюдения.
12. Уточнить необходимость закладных для встроенной мебели перед монтажом!

Схема - Помещение №7
1:60

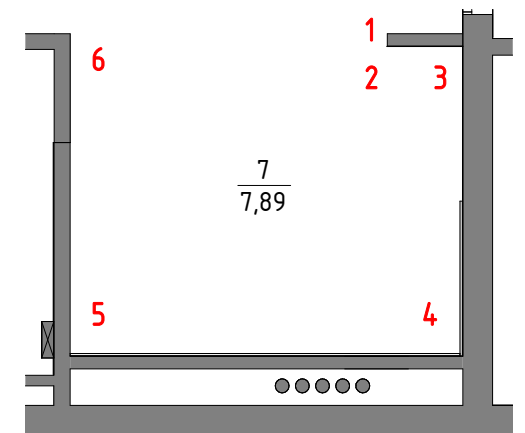

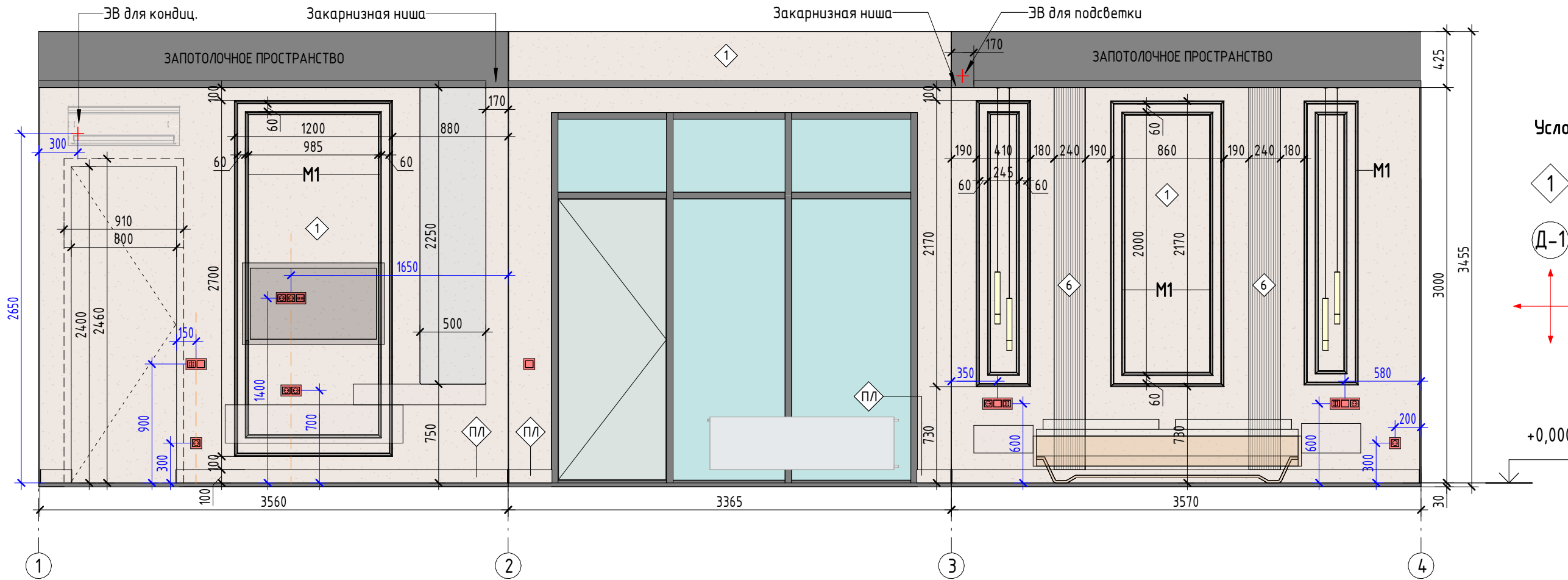

					Дизайн-проект квартиры 85,70 кв.м. по адресу: г. Санкт-Петербург, Проспект Московский, дом 65, кв.44			
Изм.	Кол.уч.	Лист	№ док.	Подп.	Развертки стен. Кухня	Стадия	Лист	Листов
Разработал	Литвинцев П.					П	1.16	
Проверил	Ткач К.							
ГИП								
					M2HOME			

Развертки стен. Спальня
М 1:35

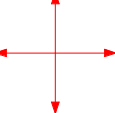

Условные обозначения:

-  - марка отделочного материала
-  - марка двери
-  - начало раскладки плитки

+0,000

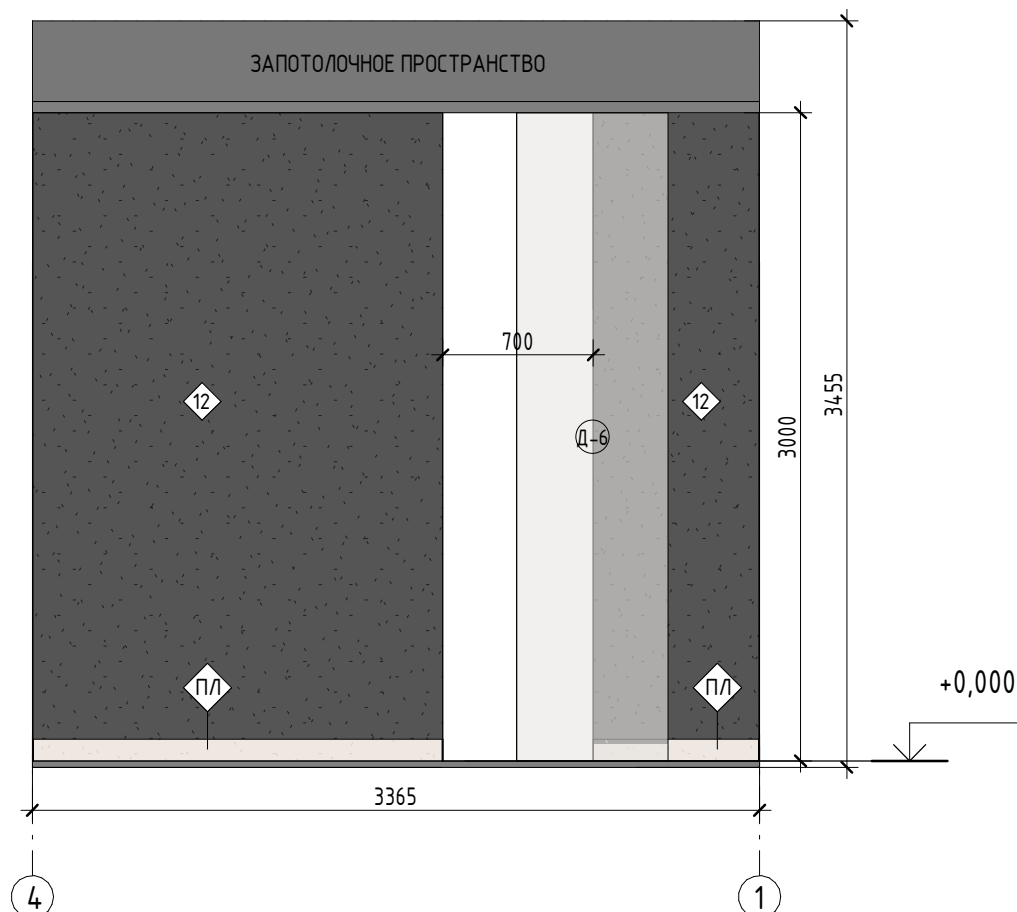

Ведомость отделочных материалов стен. Помещение 8

Марка	Изображение	Описание	Площадь, м ²
1		Покраска Tikkurila RAL Design. Цвет: RAL 050 92 05	25,10
6		Декоративная 3D панель Панель DD910, Лепнина и Декор, 240x13мм	1,39
12		Штукатурка декоративная черная глянцевая	7,99

Схема - Помещение №8
1:60



					Дизайн-проект квартиры 85,70 кв.м. по адресу: г. Санкт-Петербург, Проспект Московский, дом 65, кв.44		
Изм.	Кол.уч.	Лист	№ док.	Подп.			
Разработал	Литвинцев П.						
Проверил	Ткач К.						
ГИП							
Развертки стен. Спальня					Стадия	Лист	Листов
					П	1.17	
M2HOME							

Развертки стен. Гардероб
М 1:35

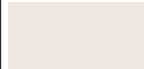
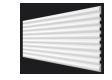
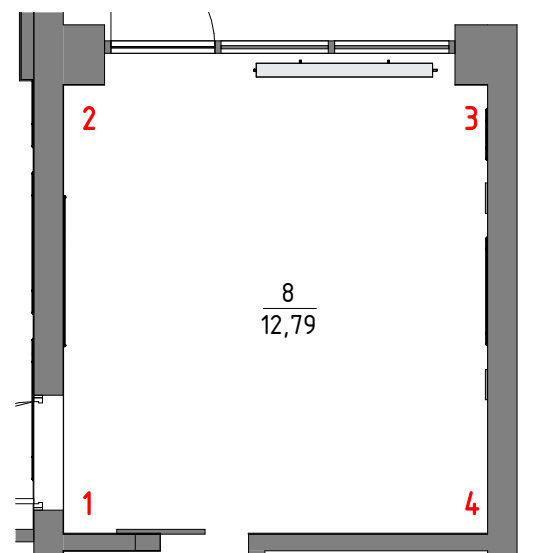
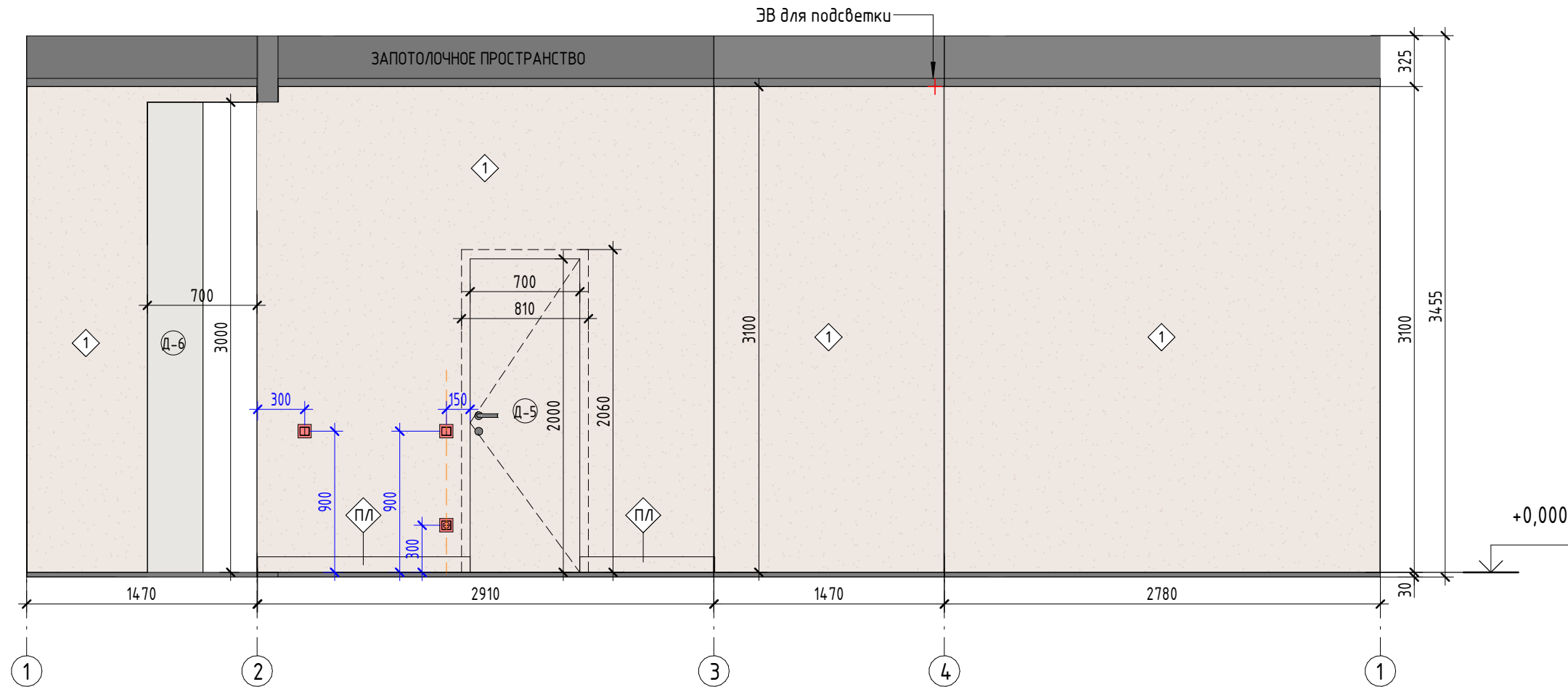

Ведомость отделочных материалов стен. Помещение 9			
Марка	Изображение	Описание	Площадь, м ²
1		Покраска Tikurila RAL Design. Цвет: RAL 050 92 05	24,62

Примечания:

1. За отметку +0,000 принять уровень чистого пола.
2. Все размеры даны от уровня чистого пола.
3. Данный лист см. совместно с листом "План расстановки электроустановочных изделий" (лист 4.04).
4. Все размеры даны в миллиметрах и требуют уточнения по месту.
5. Цвет отделки показан условно, требуется подборка на объекте с дизайнером.
6. Все площади отделки даны фактически, без запаса и учета покрытия в несколько слоев.
7. Углы плитки запилить под 45 градусов.
8. Мебель показана условно. Требуется согласования с Заказчиком. Все размеры проектные, требуют уточнения перед заказом.
9. Замер производит представитель мебельной компании после проведения монтажных и штукатурных работ.
10. На развертках указана ширина и высота полотна двери.
11. Размеры, указанные красным цветом, являются обязательными для соблюдения.
12. Уточнить необходимость закладных для встроенной мебели перед монтажом!

Условные обозначения:

- марка отделочного материала
- марка двери
- начало раскладки плитки

Схема - Помещение №9
1:45

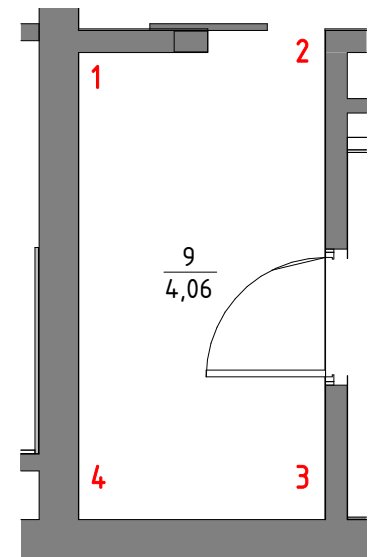

					Дизайн-проект квартиры 85,70 кв.м. по адресу: г. Санкт-Петербург, Проспект Московский, дом 65, кв.44			
Изм.	Кол.уч.	Лист	№ док.	Подп.				
Разработал	Литвинцев П.				Развертки стен. Гардероб	Стадия	Лист	Листов
Проверил	Ткач К.					П	1.18	
ГИП						M2HOME		

Развертки стен. Санузел 2 М 1:35



Схема - Помещение №10
1:35

Ведомость отделочных материалов стен. Помещение 10			
Марка	Изображение	Описание	Площадь, м ²
1		Покраска Tikkurila RAL Design. Цвет: RAL 050 92 05	5,20
10		Керамогранит Azteca Fontana Ice Lux 600x1200мм	9,39
11		Керамогранит Pamesa At Lusso Cafe (глянец) Rect. 600x1200мм	13,29

Примечания:

1. За отметку +0,000 принять уровень чистого пола.
2. Все размеры даны от уровня чистого пола.
3. Данный лист см. совместно с листом "План расстановки электроустановочных изделий" (лист 4.04).
4. Все размеры даны в миллиметрах и требуют уточнения по месту.
5. Цвет отделки показан условно, требуется подборка на объекте с дизайнером.
6. Все площади отделки даны фактически, без запаса и учета покрытия в несколько слоев.
7. Углы плитки запилить под 45 градусов.
8. Мебель показана условно. Требуется согласования с Заказчиком. Все размеры проектные, требуют уточнения перед заказом.
9. Замер производит представитель мебельной компании после проведения монтажных и штукатурных работ.
10. На развертках указана ширина и высота полотна двери.
11. Размеры, указанные красным цветом, являются обязательными для соблюдения.
12. Уточнить необходимость закладных для встроенной мебели перед монтажом!

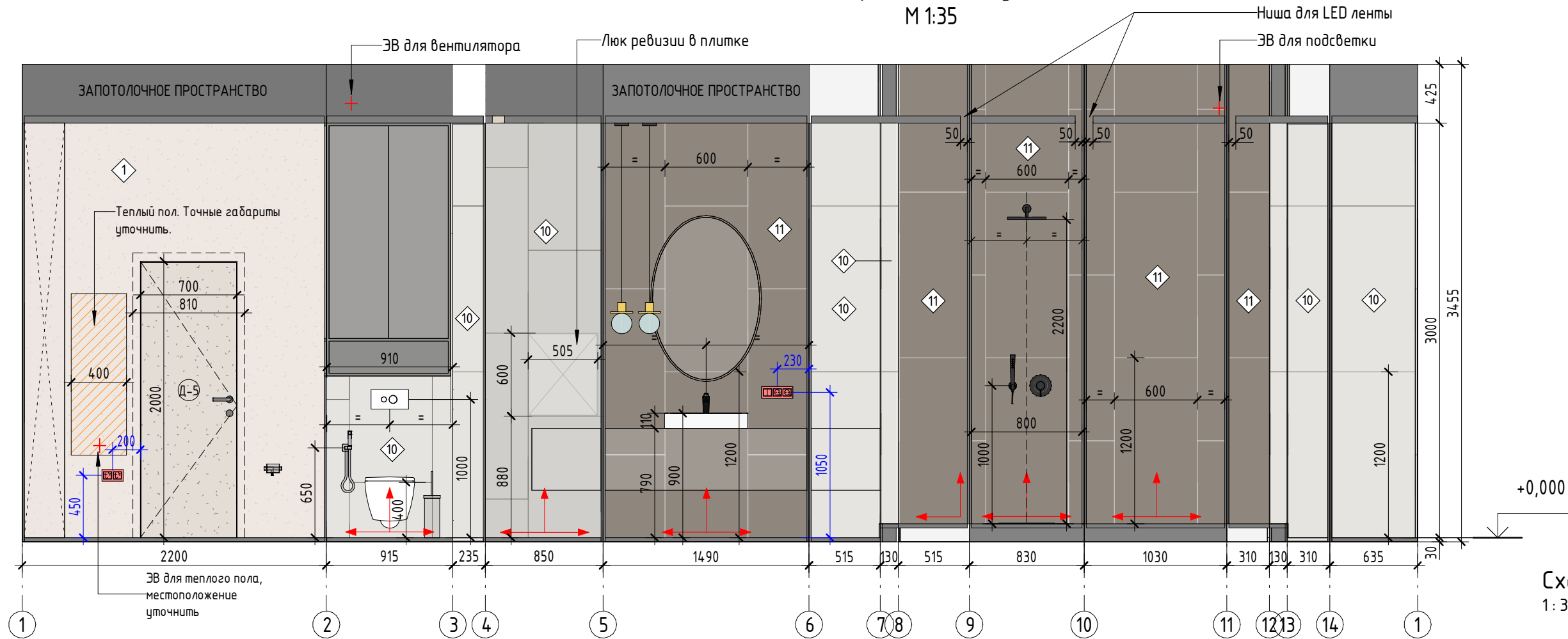
Условные обозначения:

- марка отделочного материала
- марка двери
- начало раскладки плитки

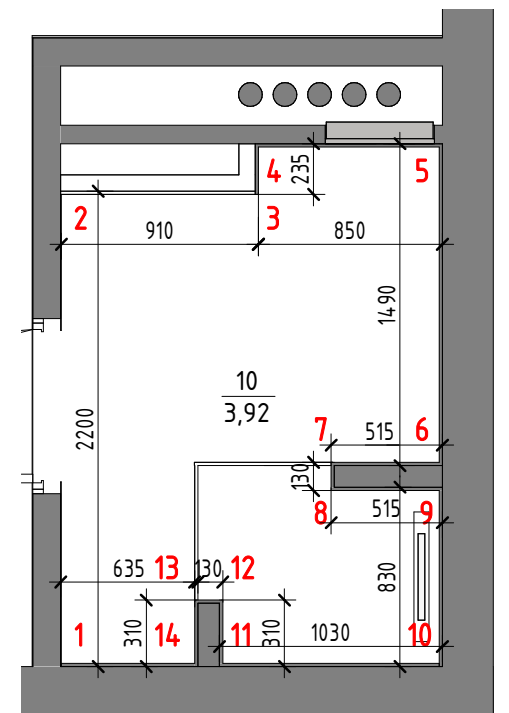

					Дизайн-проект квартиры 85,70 кв.м. по адресу: г. Санкт-Петербург, Проспект Московский, дом 65, кв.44			
Изм.	Кол.уч.	Лист	№ док.	Подп.	Развертки стен. Санузел 2	Стадия	Лист	Листов
Разработал	Литвинцев П.					П	1.19	
Проверил	Ткач К.							
ГИП								
					M2HOME			

Санузел 1
М 1:40

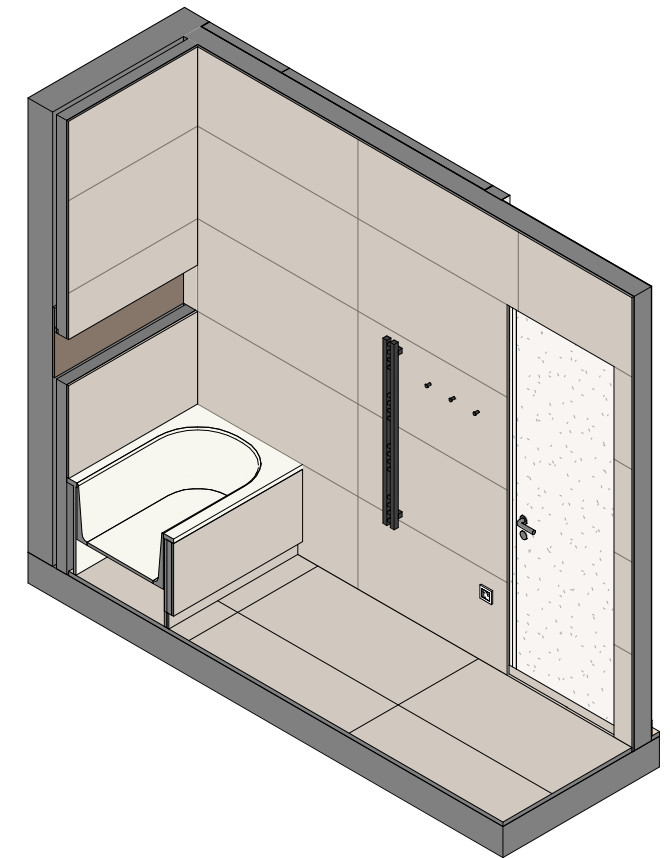
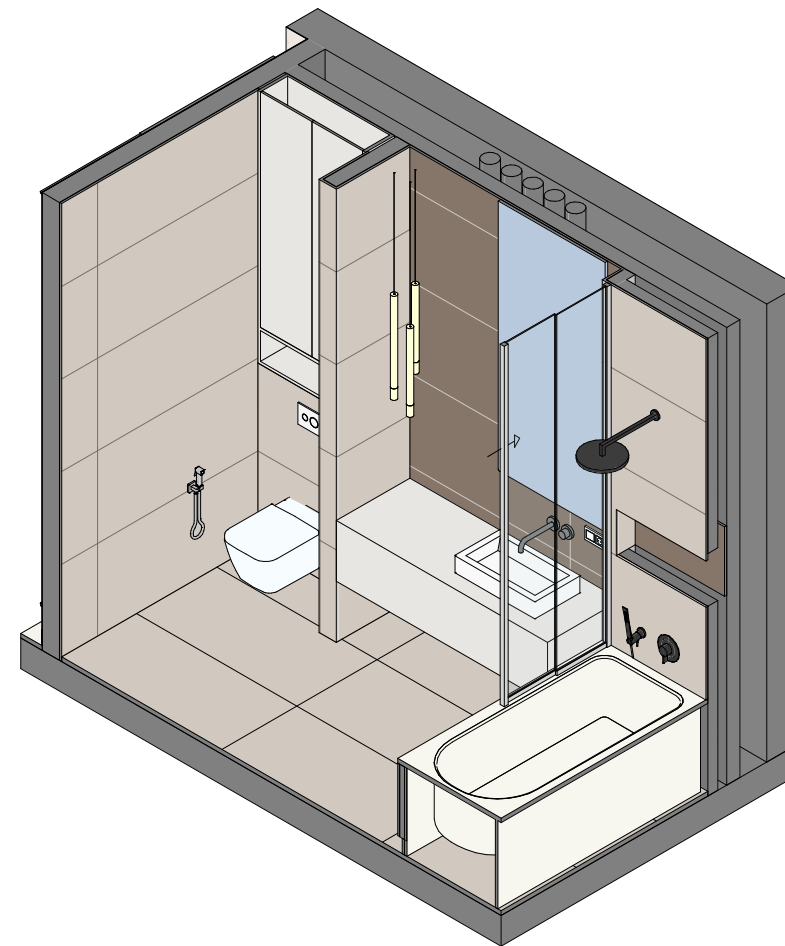
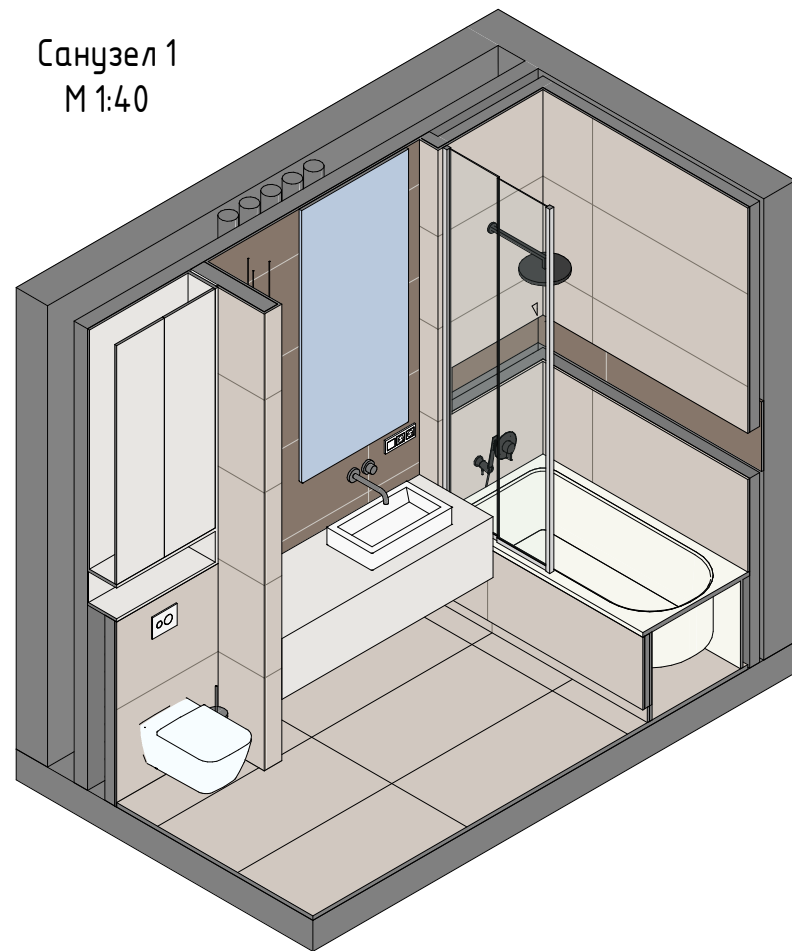

Санузел 2
М 1:40

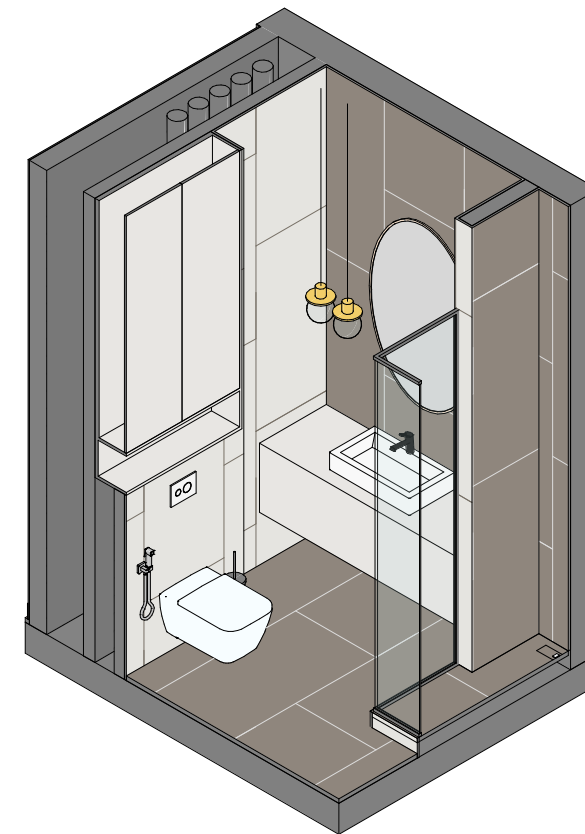
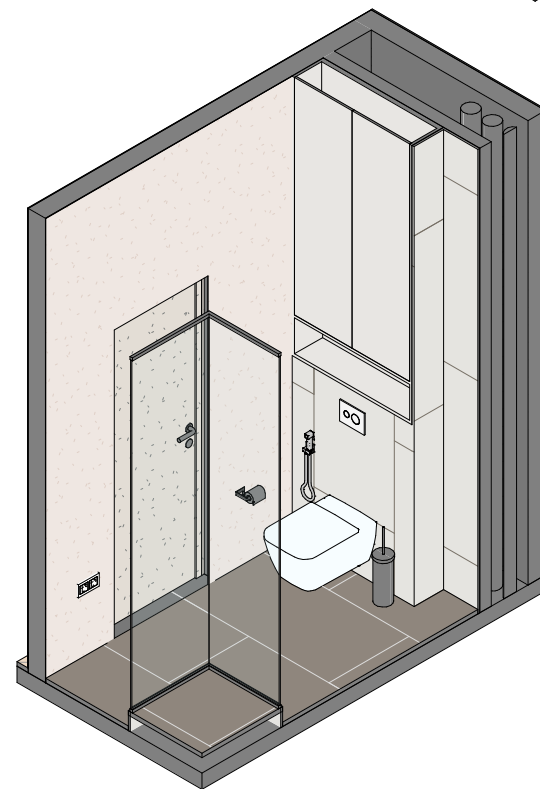
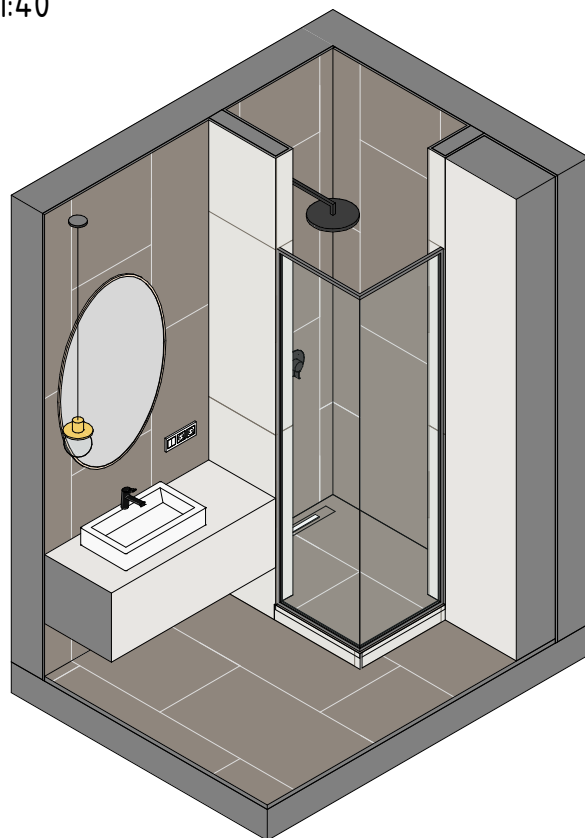

					Дизайн-проект квартиры 85,70 кв.м. по адресу: г. Санкт-Петербург, Проспект Московский, дом 65, кв.44		
Изм.	Кол.уч.	Лист	№ док.	Подп.			
Разработал	Литвинцев П.				Стадия	Лист	Листов
Проверил	Ткач К.				П	1.20	
ГИП					3D виды отделки санузлов		
					M2HOME		

План маркировки мебели
М 1:50

Спецификация мебели

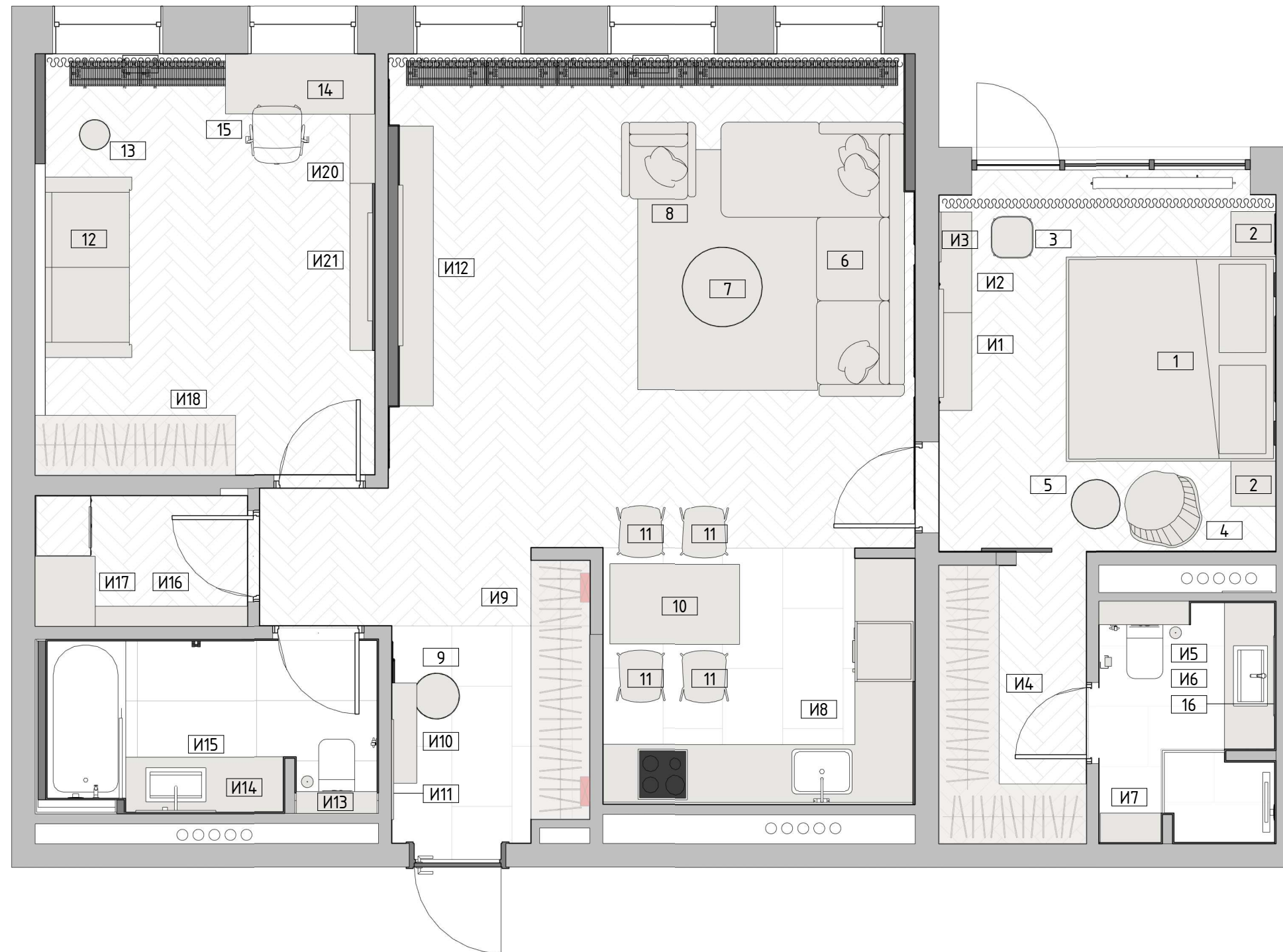

Марка	Описание	Manufacturer	Кол-во, шт.
1	Кровать Mia, Ткань: Велюр (Casa Сахарный)		1
2	Тумба прикроватная		2
3	Пуф Грейс светло-серого цвета	Stool Group	1
4	Кресло дизайнерское Spin	SKDesign	1
5	Столик		1
6	Дизайнерский угловой диван-кровать, Archi шагающая еврокнижка	SKDesign	1
7	ЖУРНАЛЬНЫЙ СТОЛИК LAURAMERONI HUGS	Laurameroni	1
8	Кресло-шар из хлопковой ткани меланж Alpine светло-бежевого цвета	AM.PM	1
9	Пуф Enzo серо-бежевого цвета	Bogacho	1
10	Кухонный стол Torino	BoConcept	1
11	Стул Wagie бежевого цвета	Imyroom	4
12	Диван из велюра Асгард кремового цвета	Ди Энд Кей	1
13	Стол диванный из металла Репоо белого цвета	AM.PM	1
14	СТОЛ ЗЕТА ТР (ТИП 1) БЕЗ АКСЕССУАРОВ БЕЛЫЙ/БЕЛЫЙ	Zamm	1
15	Поворотное кресло		1
16	Зеркало в ванную		1
И1	Тумба под ТВ	Инд. изготовление	1
И2	Туалетный столик	Инд. изготовление	1
И3	Зеркало спальню, размеры уточнить по месту	Инд. изготовление	1
И4	Шкаф гардеробный	Инд. изготовление	1
И5	Шкаф над инсталляцией	Инд. изготовление	1
И6	Тумба под раковину	Инд. изготовление	1
И7	Шкаф	Инд. изготовление	1
И8	Кухонный гарнитур	Инд. изготовление	1
И9	Шкаф в прихожую	Инд. изготовление	1
И10	Консоль в прихожую	Инд. изготовление	1
И11	Зеркало, размеры уточнить по месту	Инд. изготовление	1
И12	Тумба под ТВ	Инд. изготовление	1
И13	Шкаф над инсталляцией	Инд. изготовление	1
И14	Тумба под раковину	Инд. изготовление	1
И15	Зеркало в ванную, размеры уточнить по месту	Инд. изготовление	1
И16	Стеллаж для хранения	Инд. изготовление	1
И17	Шкаф	Инд. изготовление	1
И18	Шкаф гардеробный	Инд. изготовление	1
И20	Стеллаж	Инд. изготовление	1
И21	Тумба под ТВ	Инд. изготовление	1

Условные обозначения:

- 1 - марка мебели
- И1 - марка заказной позиции

Дизайн-проект квартиры 85,70 кв.м. по адресу: г. Санкт-Петербург, Проспект Московский, дом 65, кв.44										
Изм.	Кол.уч.	Лист	№ док.	Подп.						
Разработал	Литвинцев П.									
Проверил	Ткач К.									
ГИП										
План маркировки мебели				<table border="1"> <tr> <td>Стадия</td> <td>Лист</td> <td>Листов</td> </tr> <tr> <td>П</td> <td>1.22</td> <td></td> </tr> </table>	Стадия	Лист	Листов	П	1.22	
Стадия	Лист	Листов								
П	1.22									
M2HOME										

Дизайн-проект квартиры 85,70 кв.м. по
адресу: г. Санкт-Петербург,
Проспект Московский, дом 65, кв.44

2. Водоснабжение и канализация

Маркировочный план водоснабжения и канализации
М 1:35

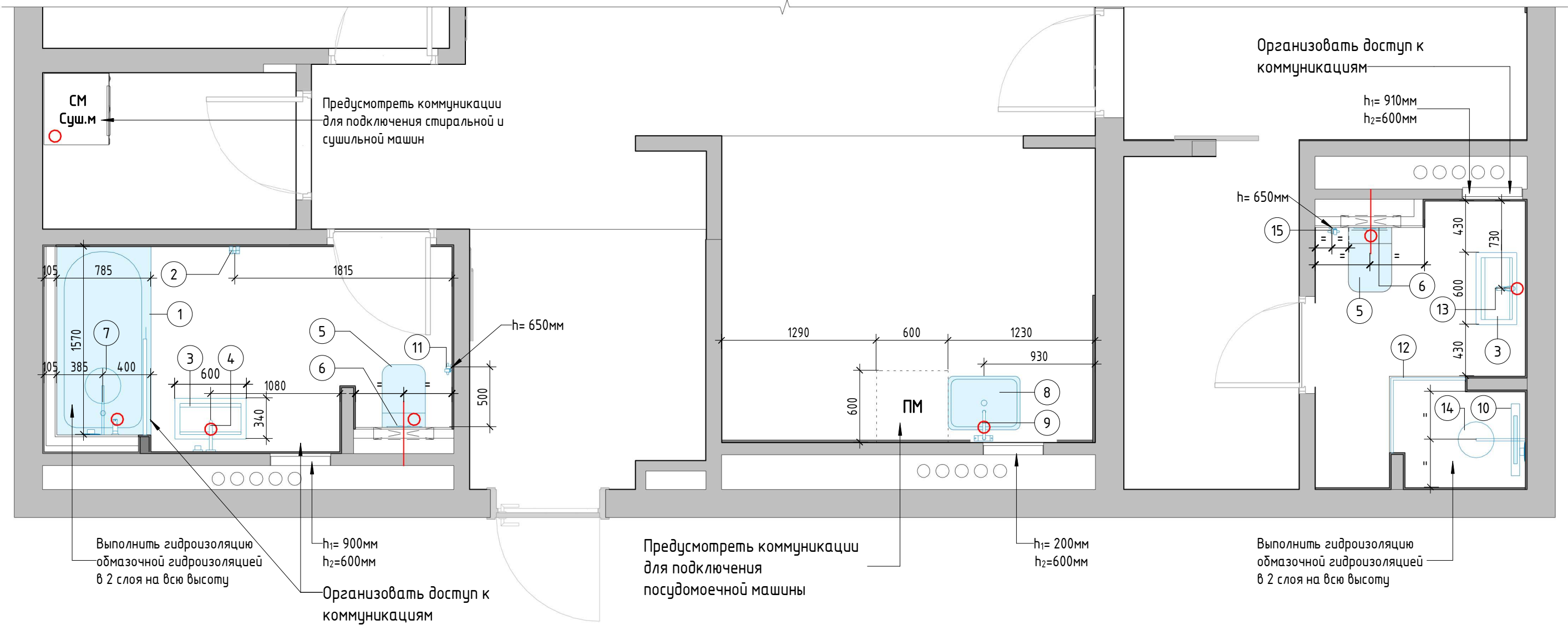

Условные обозначения:

- ① - марка сантехнического оборудования
- - датчик протечки

Примечания:

1. Все расстояния от стен взяты от чистой поверхности.
2. Точные размеры привязки сантехнического оборудования могут измениться в зависимости от выбранных моделей. Необходимо уточнить размеры в соответствии с техническими схемами!
3. При замене позиций, указанных в спецификации сантехнических приборов руководствоваться технической информацией, приложенной к новым приборам.
4. Предусмотреть систему защиты от протечек, схему подключения и расположения датчиков выполнить согласно выбранной модели.
5. Запросить техническую документацию оборудования у поставщика.
6. Предусмотреть люки ревизии!
7. Данный лист см. совместнос листами "Развертки стен".
8. Система защиты от протечек воды должна быть разработана и смонтирована специализированной организацией!

Спецификация сантехнических приборов

Марка	Описание	Кол-во, шт
1	Ванна 1700x700мм	1
2	Полотенцесушитель электрический Сунержа Нюанс 1200	1
3	Раковина Laufen Living Square 8.1143.4.000.112.1 60 см	2
4	Смеситель встраиваемый для раковины Groesenberg GB511MG Матовый золото	1
5	Унитаз подвесной, белый	2
6	Стальная панель смыва унитаза TECEsolid с текстурированной поверхностью для системы двойного смыва, никель с текстурой линии	2
7	Душевая система скрытого монтажа Groesenberg, Матовый золото	1

Спецификация сантехнических приборов

Марка	Описание	Кол-во, шт
8	Мойка кухонная, врезная	1
9	Кухонный смеситель Oтоikiги	1
10	Душевой трап	1
11	Смеситель встраиваемый с гигиеническим душем Groesenberg GB001 Матовый золото	1
12	Душевая стеклянная перегородка	1
13	Смеситель для раковины Groesenberg GB2099 Графит	1
14	Душевая система скрытого монтажа Groesenberg, Графит	1
15	Смеситель встраиваемый с гигиеническим душем Groesenberg GB001, Графит	1

					Дизайн-проект квартиры 85,70 кв.м. по адресу: г. Санкт-Петербург, Проспект Московский, дом 65, кв.44			
Изм.	Кол.уч.	Лист	№ док.	Подп.				
Разработал	Литвинцев П.				План маркировки сантехнических приборов	Стадия	Лист	Листов
Проверил	Ткач К.					П	2.01	
ГИП						M2HOME		



Дизайн-проект квартиры 85,70 кв.м. по
адресу: г. Санкт-Петербург,
Проспект Московский, дом 65, кв.44

3. Отопление

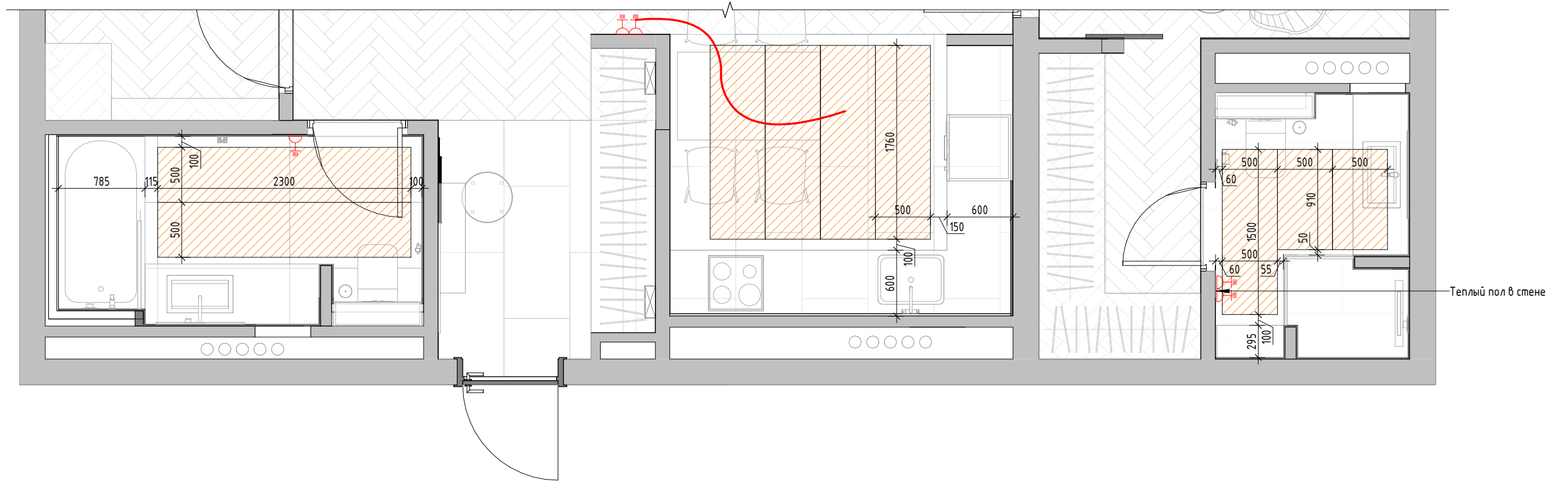
План отопительных приборов
М 1:50



Условные обозначения:

-  Датчик теплого пола
-  Электрический теплый пол/
нагревательные маты Veria Quickmat
- Сообщ. = 7,5 м²

Примечания:

1. Уточнить конфигурацию и технологию укладки теплого пола со специалистом.
2. Погрешность измерений может составлять 10%.
3. За отметку +0,000 принять уровень чистого пола.
4. Данный лист смотреть совместно с планом монтажа и расстановки мебели.
5. Площадь тёплого пола указана условно.
6. В местах установки встроенной мебели устройство тёплого пола не требуется.

					Дизайн-проект квартиры 85,70 кв.м. по адресу: г. Санкт-Петербург, Проспект Московский, дом 65, кв.44			
Изм.	Кол.уч.	Лист	№ док.	Подп.				
Разработал	Литвинцев П.				План отопительных приборов	Стадия	Лист	Листов
Проверил	Ткач К.					П	3.01	
ГИП						M2HOME		

Дизайн-проект квартиры 85,70 кв.м. по
адресу: г. Санкт-Петербург,
Проспект Московский, дом 65, кв.44

4. Электроснабжение

План маркировки осветительных приборов
М 1:50

Экспликация помещений

Номер	Имя	Площадь
1	Прихожая	5,65
2	Санузел 1	4,14
3	Коридор	1,77
4	Прачечная	2,78
5	Кабинет/детская	14,20
6	Гостиная	25,55
7	Кухня	7,91
8	Спальня	12,84
9	Гардероб	4,09
10	Санузел 2	3,92
Общая площадь		82,84

Условные обозначения:

 Эл. вывод

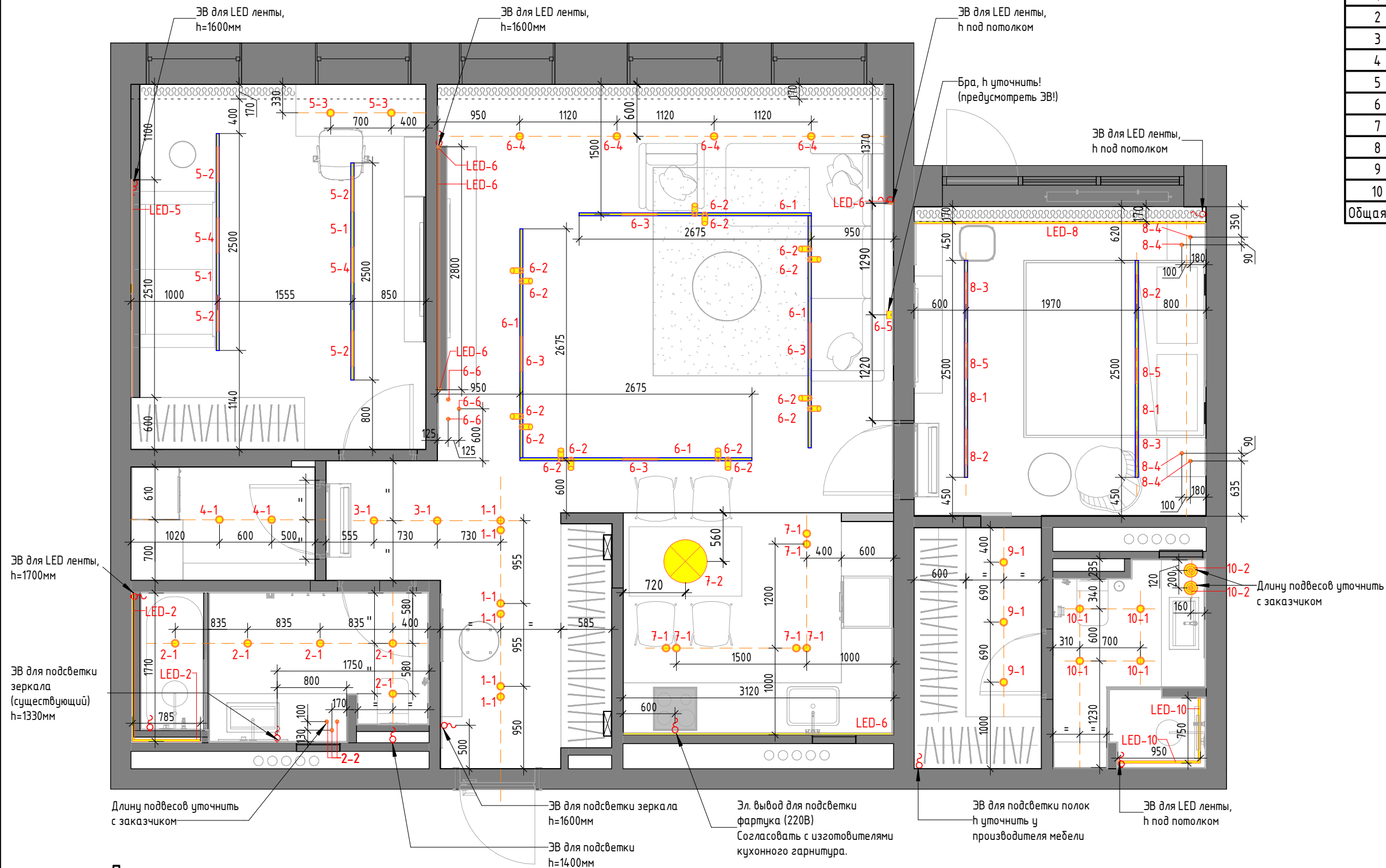

Примечания:









1. Перед началом работ все размеры и отметки проверить по месту.
2. Разметить на потолке все точечные светильники и согласовать с заказчиком или дизайнером.
3. Все размеры даны с учетом чистой отделки. Привязки светильников даны от центра.
4. Данный лист см. совместно с листом "План групп включения осветительных приборов".
5. Данный лист см. совместно с листом "План расстановки мебели".
6. Данный лист см. совместно с листом "Спецификация осветительных приборов".
7. Во влажных помещениях использовать влагозащищенные светильники (IP44 и выше).
8. Ко всем трансформаторам для светодиодного освещения необходимо предусмотреть доступ.
9. Перед установкой осветительных приборов запросить тех. характеристики оборудования и наличие у поставщика.
10. Высоту размещения кабеля для подсветки мебели согласовать с производителем мебели.
11. Предусмотреть трансформаторы для линейных светильников.
12. Трансформаторы на линейный свет и светодиодные ленты разместить в шкафу прихожей.

Дизайн-проект квартиры 85,70 кв.м. по адресу: г. Санкт-Петербург, Проспект Московский, дом 65, кв.44										
Изм.	Кол.уч.	Лист	№ док.	Подп.						
Разработал	Литвинцев П.									
Проверил	Ткач К.									
ГИП										
План маркировки осветительных приборов				<table border="1"> <tr> <td>Стадия</td> <td>Лист</td> <td>Листов</td> </tr> <tr> <td>П</td> <td>4.01</td> <td></td> </tr> </table>	Стадия	Лист	Листов	П	4.01	
Стадия	Лист	Листов								
П	4.01									
				M2HOME						

Спецификация осветительных приборов

№	Изображение	Описание	Изготовитель	Кол-во, шт.
1. Прихожая				
1-1		Корпус светильника MINI-COMBO-C черный + Модуль светильника MINI-COMBO-BASE теплый белый свет	SWG	6
2. Санузел 1				
2-1		Встраиваемый светильник Zoom DL032-2-01W	Maytoni	5
2-2		Люстра Somnium 2236-1P	Favourite	3
3. Коридор 1				
3-1		Корпус светильника MINI-COMBO-C черный + Модуль светильника MINI-COMBO-BASE теплый белый свет	SWG	2
4. Прачечная				
4-1		Встраиваемый светильник Zoom DL032-2-01W	Maytoni	2
5. Кабинет/детская				
5-1		Шинопровод низковольтный SY mini DesignLed, 2500x66.8x41.5 (встройка 2500x35)	SWG	2
5-2		Светильник для трека SY mini черный, 11.3 ватт 30 см	SWG	4
5-3		Рамка COMBO-43 черная + Модуль COMBO теплый белый свет, 12 ватт	SWG	2
5-4		Светильник для низковольтного трека SY mini 3.7 ватт	SWG	2
6. Гостиная				
6-1		Шинопровод низковольтный SY mini DesignLed, 2500x66.8x41.5 (встройка 2500x35)	SWG	4
6-2		Светильник для низковольтного трека SY mini, 11.6Вт, теплый белый	SWG	14
6-3		Светильник для низковольтного трека SY mini 20 ватт 60 см	SWG	4
6-4		Рамка COMBO-43 черная + Модуль COMBO теплый белый свет, 12 ватт	SWG	4
6-5		Настенный светильник Arte Lamp LINES A2029AP-1BK	Arte lamp	1
6-6		Подвесной светильник LYNNE C	Lampatron	3
7. Кухня				
7-1		Корпус светильника MINI-COMBO-C черный + Модуль светильника MINI-COMBO-BASE теплый белый свет	SWG	6

Спецификация осветительных приборов

№	Изображение	Описание	Изготовитель	Кол-во, шт.
7-2		Подвесной светильник Lighting composition	Vargov design	1
8. Спальня				
8-1		Шинопровод низковольтный SY mini DesignLed, 2500x66.8x41.5 (встройка 2500x35)	SWG	2
8-2		Светильник для низковольтного трека SY mini 5.2 ватт	SWG	2
8-3		Светильник для низковольтного трека SY mini 20 ватт 60 см	SWG	2
8-4		Подвесной светильник TEX B	Lampatron	4
8-5		Светильник для низковольтного трека SY mini 3.7 ватт	SWG	2
9. Гардероб				
9-1		Рамка COMBO-43 черная + Модуль COMBO теплый белый свет, 12 ватт	SWG	3
10. Санузел 2				
10-1		Встраиваемый светильник Zoom DL032-2-01W	Maytoni	4
10-2		Светильник подвесной Lux Marble Brass	Loft4You	2

Спецификация LED-ленты

№	Описание	Длина, м
2. Санузел 1		
LED-2	Светодиодная LED-лента	2,5
5. Кабинет/детская		
LED-5	Светодиодная LED-лента	2,5
6. Гостиная		
LED-6	Светодиодная LED-лента	14,9
8. Спальня		
LED-8	Светодиодная LED-лента	3,4
10. Санузел 2		
LED-10	Светодиодная LED-лента	1,7



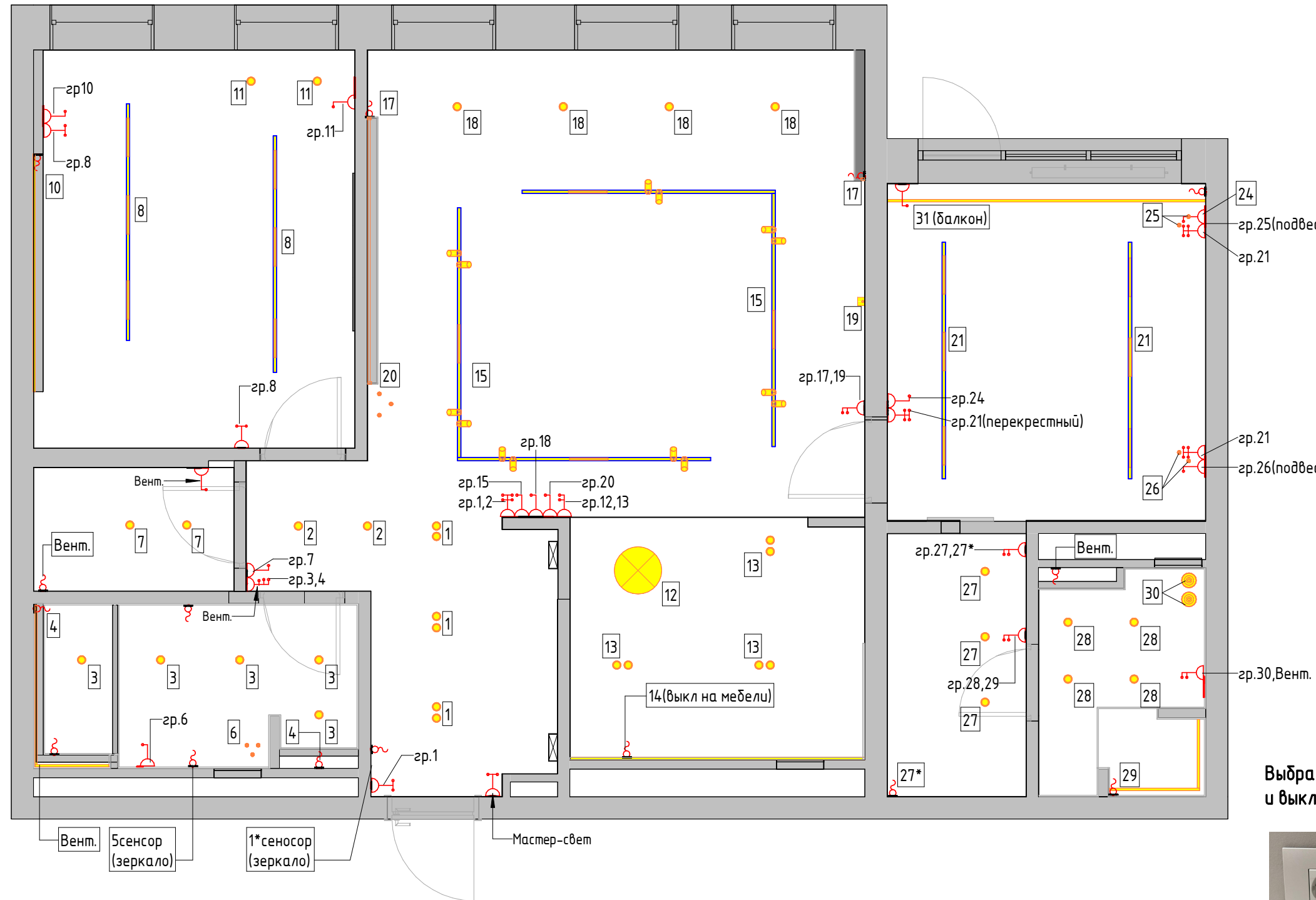

					Дизайн-проект квартиры 85,70 кв.м. по адресу: г. Санкт-Петербург, Проспект Московский, дом 65, кв.44		
Изм.	Кол.уч.	Лист	№ док.	Подп.			
Разработал	Литвинцев П.						
Проверил	Ткач К.						
ГИП							
					Стадия		
					П		
					Лист		
					4.03		
					Листов		
					Спецификация осветительных приборов		
					M2HOME		

План групп включения
М 1:50



Условные обозначения:

Выключатели

-  Выключатель 1-клавишный
-  Выключатель 2-клавишный
-  Выключатель проходной 1-клав.
-  Выключатель проходной 2-клавишный
-  Эл. вывод

Выбранная модель розеток и выключателей



Vimar серия Plana

Примечания:

1. В ПРОЕКТЕ ИСПОЛЬЗУЕТСЯ ЭЛЕКТРИКА ОТ VIMAR, ПЕРЕД УСТАНОВКОЙ ПОДРОЗЕТНИКОВ ОЗНАКОМИТЬСЯ С ТЕХНИЧЕСКИМИ РЕКОМЕНДАЦИЯМИ ПРОИЗВОДИТЕЛЯ!!

					Дизайн-проект квартиры 85,70 кв.м. по адресу: г. Санкт-Петербург, Проспект Московский, дом 65, кв.44		
Изм.	Кол.уч.	Лист	№ док.	Подп.			
Разработал	Литвинцев П.						
Проверил	Ткач К.						
ГИП							
					План групп включения		
					Стадия	Лист	Листов
					П	4.04	
					M2HOME		

План расстановки электроустановочных изделий
М 1:50

Экспликация помещений		
Номер	Имя	Площадь
1	Прихожая	5,65
2	Санузел 1	4,14
3	Коридор	1,77
4	Прачечная	2,78
5	Кабинет/детская	14,20
6	Гостиная	25,55
7	Кухня	7,91
8	Спальня	12,84
9	Гардероб	4,09
10	Санузел 2	3,92
Общая площадь		82,84

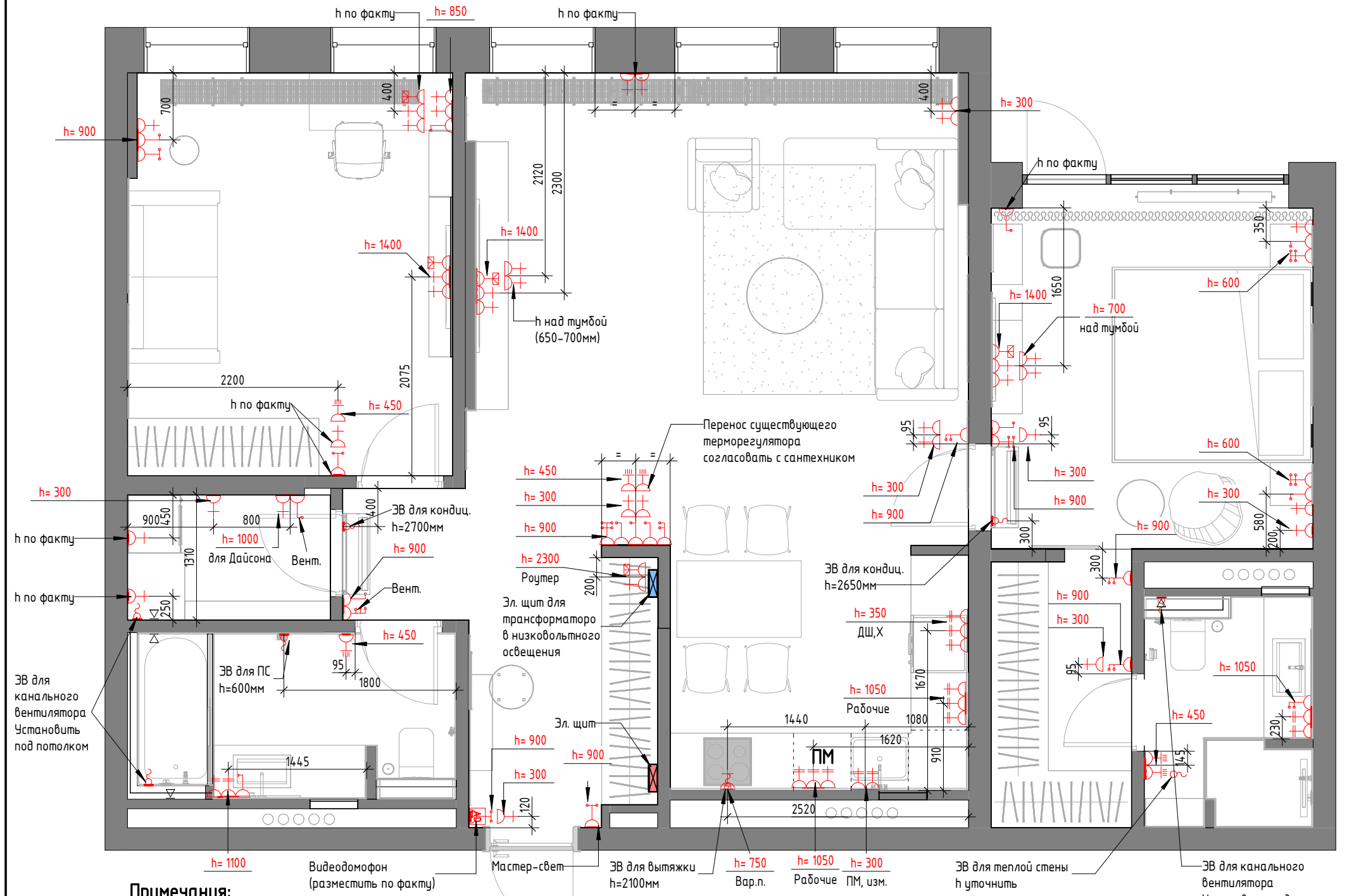

Условные обозначения:

- | | | | |
|--|-----------------------------------|--|--------------------------------|
| | Выключатели | | Датчики |
| | Выключатель 1-клавишный | | Терморегулятор |
| | Выключатель 2-клавишный | | Эл. вывод |
| | Выключатель проходной 1-клавишный | | |
| | Выключатель проходной 2-клавишный | | |
| | TV/USB розетки | | Розетки |
| | ТВ розетка | | Розетка 220V |
| | Интернет розетка | | Розетка 220V (IP44), влагозащ. |
| | | | Розетка силовая |

Выбранная модель розеток и выключателей



Vimar серия Plano

Примечания:

1. Привязки выводов вентиляторов согласовать с заказчиком.
2. Размеры указаны от черновых стен.
3. Высота установки розеток 300 мм от чистого пола, до центра рамки (кроме отмеченных), привязка в плане не менее 200 мм от угла или проема до центра рамки.
4. В проекте минимально учтены отклонения на кривизну стен.
5. Все указанные размеры уточнить по месту.
6. За отметку 0.00 принять уровень чистого пола.
7. ЛЮБОЕ ОТКЛОНЕНИЕ ОТ ПРОЕКТА НЕОБХОДИМО СОГЛАСОВАТЬ С ЗАКАЗЧИКОМ!
8. Во влажных помещениях установить пылевлагозащищенные розетки.
9. Установку рядом стоящих розеток и выключателей произвести в одну рамку.
10. ПРИВЯЗКА РОЗЕТОК КУХНИ УТОЧНЯЕТСЯ ЧЕРТЕЖАМИ ПРОИЗВОДИТЕЛЯ КУХНИ. УТОЧНИТЬ РАЗМЕРЫ ПОСЛЕ ВЫХОДА ЗАМЕРЩИКА НА ОБЪЕКТ.
11. Размеры относительно дверей указаны от проема.
12. Предусмотреть систему защиты от протечек, схему подключения и расположения датчиков выполнить согласно выбранной модели. Система защиты от протечек воды должна быть разработана и смонтирована специализированной организацией!
13. В ПРОЕКТЕ ИСПОЛЬЗУЕТСЯ ЭЛЕКТРИКА ОТ ВИМАР, ПЕРЕД УСТАНОВКОЙ ПОДРОЗЕТНИКОВ ОЗНАКОМИТЬСЯ С ТЕХНИЧЕСКИМИ РЕКОМЕНДАЦИЯМИ ПРОИЗВОДИТЕЛЯ!!

Дизайн-проект квартиры 85,70 кв.м. по адресу: г. Санкт-Петербург, Проспект Московский, дом 65, кв.44						
Изм.	Кол.уч.	Лист	№ док.	Подп.		
Разработал	Литвинцев П.					
Проверил	Ткач К.					
ГИП						
План расстановки электроустановочных изделий				Стадия	Лист	Листов
				П	4.05	
				M2HOME		